

2018 제주특별자치도 상반기 민간기업 통합 정기채용지원

정기채용 지원기간

2018. 4. 1 ~ 2018. 4. 30



제주특별자치도 민간기업통합 정기채용지원 프로그램 바로알기



채용정보 열람



민간기업통합 정기채용지원이란 ?

도내 기업의 기업정보 및 채용정보를 일목요연하게 정리하여 구직자들이 30일 동안 기업정보를 집중적으로 알 수 있도록 해주고, 구직자와 기업체를 매칭하는 프로그램입니다. 제주특별자치도 민간기업통합 정기채용지원은 정보제공프로그램으로 기업체가 주관하여 시험을 보는 제도는 아닙니다.

시행기간

▶ 상반기 제주특별자치도 민간기업통합 정기채용지원

- 기업신청접수 : 2월 15일 ~ 3월 15일
- 구직자 홍보 : 4월 1일 ~ 4월 30일

▶ 하반기 제주특별자치도 민간기업통합 정기채용지원

- 기업신청접수 : 7월 15일 ~ 8월 15일
- 구직자 홍보 : 9월 1일 ~ 9월 30일

구직자 지원방법

- 1) 가이드북에 기재되어있는 기업별 구인계획을 참조하여 해당기업에 이력서, 자기소개서 등의 지원서류 직접 제출
(지원경로: '민간기업통합 정기채용지원' 기재 바랍니다.)
- 2) 제주YWCA 청년일자리지원센터로 전화상담 또는 온라인 구직신청서를 접수하시면 전문직업상담사가 상담 후 이력서 작성, 기업매칭, 동행면접 등의 취업지원서비스 제공



전화상담

☎ 064)753-8016 / 064)724-2419



온라인
구직신청

제주YWCA청년일자리지원센터 홈페이지
www.dodreammap.co.kr



방문신청

제주시 삼무로 11길 3 (연동), YWCA 4층

| 채용정보 열람 | www.dodreammap.co.kr 또는 QR코드

| 문 의 사 항 |  제주YWCA청년일자리지원센터

☎ 064)753-8016 / 064)724-2419

2018
상반기
채용가이드북

2018 제주특별자치도 상반기 민간기업 통합 정기채용지원

정기채용 지원기간

2018. 4. 1 ~ 2018. 4. 30

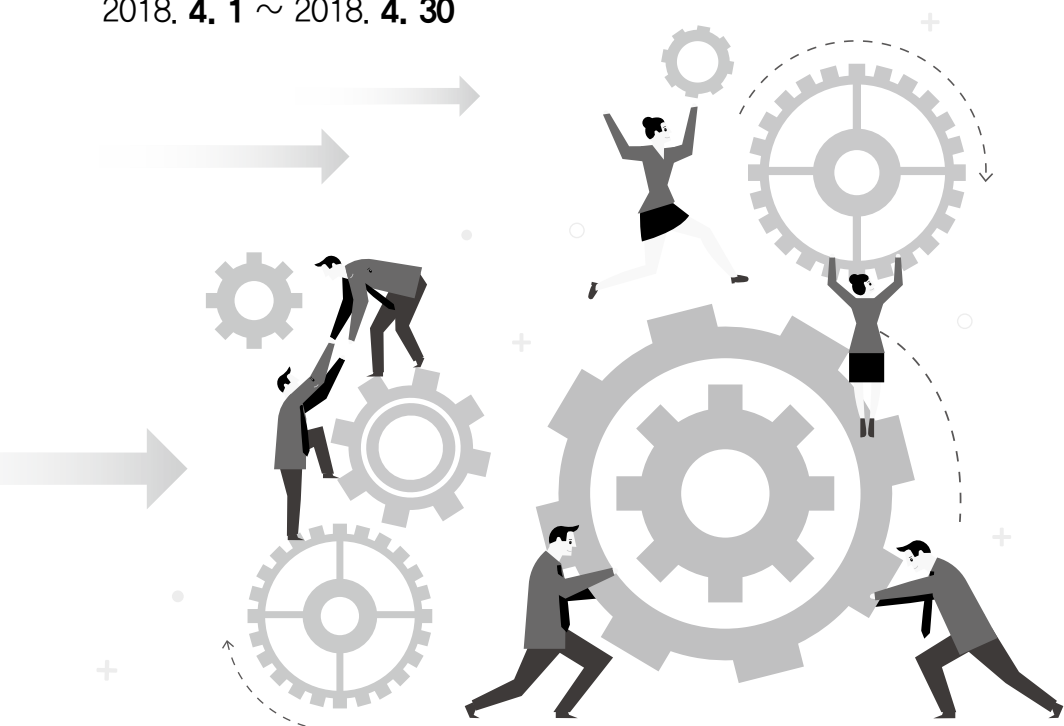

정기채용지원 참여기업 현황

서비스업				
연번	사업장	업종 (주생산물)	모집직종	모집인원
1	(주)건은	보안검색	항공보안검색요원	00명
2	고르라 주식회사	온라인 광고업 및 광고대행업	평생교육사	1명
3	(주)금자탑	관광호텔업	프런트, 식음료	0명
4	농업회사법인 휴애리 주식회사	서비스업	사무보조 및 홍보	2명
5	(주)대교산업	시설유지, 건물일반관리	호텔 냉난방관련 공조기 유지, 관리	1명
6	라마다제주시티호텔	호텔 서비스업	프런트, 하우스맨	0명
7	라마다프라자제주호텔 (더케이제주호텔(주))	관광호텔업 및 음식숙박업	객실, 식음, 조리	00명
8	라온레저개발(주)	골프장	컨시어지, 식음료	3명
9	람정제주개발(주)	휴양콘도 미니업업, 숙박업, 음식점업, 도 · 소매업 등	호텔, 테마파크, 워터파크, 경영 지원 부문	0명
10	(주)로봇스퀘어	사업지원 서비스업	교육원	2명
11	록산에버그린(주)	인력파견, 조경관리, 시설관리, 경비업	객실관리(정비)부문	15명
12	(주)마린파크	돌핀체험장 및 수상오락	매표예약팀, 사진팀(포토그래퍼), 기념품샵, 카페팀(바리스타), 돌고래 아쿠아리스트	0명
13	베스트웨스턴 제주호텔	호텔업	판촉/프런트/조리	3명
14	벨킨스	서비스업	현장관리 및 사무	1명
15	(주)삼구아이앤씨	서비스 등	보안검색요원	5명
16	(주)삼익	서비스업	룸메이드	5명
17	주식회사 서광마을기업	건물위생관리업, 시설경비업, 조경식재공사업	객실관리(하우스맨, 룸메이드), 미화/보안, 전기, 영선, 기계관리, 조경공무관리	00명
18	스톤브로스	휴게음식점	바리스타 및 매장판매직	0명
19	신안관광개발(주)	서비스업	프런트, 식음료, 조리, 코스관리, 경기진행	10명
20	(주)아쿠아랜드	서비스업	매표, 수상안전요원, 영업	5명
21	오션스위츠 제주호텔	호텔업(숙박, 식음료)	식음(홀, 조리)	0명

연번	사업장	업종 (주생산물)	모집직종	모집인원
22	(주)와이지푸즈	외식업	홀서비스, 주방조리	0명
23	(주)유니에스	서비스업, 아웃소싱, 헤드헌팅 등	서비스업, 면세점 데스크/인도/물류 외	0명
24	유한회사 엠제이	커피전문점	서비스직	2명
25	주식회사 재밋섬파크	서비스업	테마파크 사업부 운영팀	0명
26	(주)제이엠그랑블루요트	요트투어 수상레저 유선사업	예약 및 마케팅 홍보	2명
27	제이드림 주식회사	호텔/관광호텔업	호텔 프런트	0명
28	주식회사 제이엠서비스	서비스업	룸메이드	0명
29	제주김만복 본점	음식점업	일반음식점, 유통, 제조	15명
30	(주)제주스타렌탈	자동차 임대업	고객지원	00명
31	제주프라임제주 주식회사	서비스업	운영요원 및 시설관리	0명
32	제주해군호텔	호텔업	채용마감	0명
33	(주)짚라인제주	서비스업	안전요원	0명
34	케이티씨에스	고객센터운영	유/무선 상담컨설턴트	10명
35	주식회사 탐라스테이	관광숙박업	객실 서비스	0명
36	(주)티엔제주	여행사업, 출판사업, 교육지원 서비스	여행 마케팅 전문 인력	1명
37	(주)한국면세서비스시스템	서비스, 기타도급	면세점물류센터, 인도장	00명
38	한림공원	서비스업	시설관리직	2명
39	해비치호텔앤드리조트(주)	숙박, 서비스업	객실, 조리, 시설, 코스관리, 경기	00명
40	주식회사 해피네트웍스 (해피렌트카)	자동차 임대업	고객서비스팀, 예약관리팀	0명
41	(주)호텔롯데 롯데시티호텔제주	숙박, 서비스업	객실, 식음, 조리, 체형프로그램	0명
42	호텔섬오름 (디에스디엘 주식회사)	숙박업	식음	2명
43	(주)호텔캠퍼트리	숙박업	프런트, 식음료, 시설, 객실정비	0명

미디어·디자인

연번	사업장	업종 (주생산물)	모집직종	모집인원
44	주식회사 아일랜드스토리	서비스업	영상콘텐츠 PD	2명
45	주식회사 제주신문사	신문발행	기자, 경리	4명
46	헬로마이네임이즈	브랜드 광고대행업	영상 콘텐츠 디렉터(PD)	1명

IT·웹·통신

연번	사업장	업종 (주생산물)	모집직종	모집인원
47	(주)섬엔지니어링	정보통신공사 외	통신장비 설치 및 유지보수	2명
48	(주)디케이서비스	인터넷서비스	인터넷 서비스운영, DB운영, 콘텐츠 모니터링, 고객상담	0명
49	(주)유비즈정보기술	정보통신공사, 서버, 스토리지 외	서버엔지니어	2명

교육업

연번	사업장	업종 (주생산물)	모집직종	모집인원
50	(사)한국경영기술개발원 부설 제주직업전문학원	교육서비스업	바리스타, 베이커리, 애니메이션&그래픽강사	0명

의료업

연번	사업장	업종 (주생산물)	모집직종	모집인원
51	늘봄재활전문병원	보건업	원무과, 간호사 및 간호조무사	5명

건설업

연번	사업장	업종 (주생산물)	모집직종	모집인원
52	주식회사 건축사사무소 이담	서비스(건축사)	건축설계팀	3명
53	건축사사무소 한일	서비스(건축설계, 감리)	건축설계	3명
54	(주)새아이엔씨	전문, 과학 및 기술서비스업	토목기사	0명
55	오라공조	도·소매업	시스템 에어컨 설치	2명
56	원디텍 주식회사	건설업, 서비스 외	풍력발전기 유지보수	00명

연번	사업장	업종 (주생산물)	모집직종	모집인원
57	주식회사 제이피엠	엔지니어링 서비스업	도시계획, 토목설계, 토목감리	00명
58	(주)제주공조	시스템에어컨 납품 및 설치	영업/설치	0명
59	주식회사 청풍엔지니어링 건축사사무소	토목엔지니어링 서비스업, 건축설계 및 관련 서비스업	토목설계, 안전진단, 건축설계	0명
60	주식회사 태산엔지니어링 건축사사무소	토목엔지니어링 서비스업, 건축설계 및 관련 서비스업	토목설계, 안전진단, 건축설계	0명
61	(주)한독카리스산전	건설업, 제조업	승강기 유지보수팀	1명
62	주식회사 해진이엔씨	엔지니어링 서비스	토목, 환경, 도시계획	00명
63	화산건설(주)	건설업	건축기술자(건축기사)	00명

판매·유통				
연번	사업장	업종 (주생산물)	모집직종	모집인원
64	농업회사법인 주식회사 제우스	농기계, 농자재, 농산물유통	영업 및 배송	1명
65	(주)뉴월드	도 · 소매, 서비스 유통업	뉴월드 각 점포 근무직원	20명
66	(주)동신상사	도 · 소매업	판매 및 배송, 경리	5명
67	주식회사 동천	종합주류 도매업	영업 및 배송직원	3명
68	부루벨코리아	백화점/유통/도 · 소매	Sales 프로	00명
69	삼보컴퓨터 제주센터	도 · 소매 서비스	출장 A/S 및 전산장비유지보수	3명
70	(주)샤프에비에이션케이 제주지점	항공기 지상조업	항공기 지상조업	00명
71	주식회사 에이피플러스	도 · 소매업	MD, 영업직	00명
72	(주)유한D&S	도 · 소매/생활필수품	물류배송직	3명
73	(주)제이비엘	운수업/생활필수품	물류배송직, 사무관리직	6명
74	(유)제주종합식품	도 · 소매, 식자재 유통	배송사원, 사무관리직	2명
75	(주)탐나커피	도 · 소매업	영업, 영업지원, 배송	0명
76	LG전자 베스트샵 일도점	가전제품	판매사원	2명

제조·화학

연번	사업장	업종 (주생산품)	모집직종	모집인원
77	(주)건풍바이오	제조업	생산직	1명
78	(주)나노바이오라이프	제조업	연구개발	1명
79	(주)농심	제조업	배달직	2명
80	농업회사법인(주)탐라식품	식품제조, 도 · 소매	생산직, 배송 · 납품 운전원, 온라인판매원	3명
81	주식회사 다음에너지	제조업, 건설업	전기공사 현장공무, 전기공사 현장소장	2명
82	다화연(농업회사법인 경덕주식회사)	제조업, 서비스업	매표, 카페, 레스토랑, 매장	5명
83	(주)대경엔지니어링	제조업	설계, 감리, 시공, 시설관리	3명
84	대봉엘에프 영어조합법인	제조업	영업직, 연구직, 총무직	0명
85	(주)대한뷰티산업진흥원	화장품제조/연구개발	천연물 연구소 책임연구원, JEJUN and HAION 화장품 브랜드 마케팅 팀장, 화장품 회사 홍보 디자이너	3명
86	주식회사 디자인플레이	제조 · 건설업/인쇄출판, 금속구조물 창호공사	디자이너, 시공	2명
87	보타리에너지(주)	제조업, 건설업	CAD, 전기기사	2명
88	생드르영농조합법인	도 · 소매, 제조업	물류, 사무, 가공	3명
89	(주)수덕	축산물가공	생산직(굴발, 정선, 포장), 영업직, 사무직	0명
90	영농조합법인 돈마유통	식육포장처리업	영업직/생산직(발굴, 식자재)	3명
91	영어조합법인 제주창해수산	수산물, 수산물가공	온라인 마케팅 담당자, 관리자	2명
92	(주)월자포장	제조업	생산직, 운송기사, 경리사원	5명
93	주식회사 위드오	제조업 및 도 · 소매	생산/사업관리	0명
94	유씨엘(주)	제조업	생산직	1명
95	주식회사 일해	제조, 도 · 소매/농산물가공	사무직, 식품연구원, 영업 및 마케팅	3명
96	주식회사 제주씨그린	제조, 도 · 소매 서비스	온라인 마케팅	2명
97	(주)청룡수산	제조, 도 · 소매	회계(총무) 사무원 및 관리자	2명
98	칠갑농산(주)	식품제조	식품영업원	1명
99	주식회사 한국비엠아이	의약품 제조업	생산관리(물류관리), 생산지원팀 엔지니어링, 생산직(주사제), 생산직(포장실)	0명

2018 제주특별자치도
상반기 민간기업통합 정기채용지원

서비스업



01

서비스업

(주)건은

www.kuneun.co.kr

Tel : 064-797-2783 Fax : 064-748-2235

대표자명 권건춘, 이은희
소재지 서울특별시 영등포구 여의대방로 379, 909호(제일빌딩)
근무예정지 제주특별자치도 제주시 공항로2 제주국제공항 보안검색장
업종 보안검색
이메일 jeongim0804@naver.com
회사소개 (주)건은은 제주국제공항 항공보안검색 업무를 담당하고 있습니다.



정기채용지원 기간 (4월1일~4월30일) 중 채용정보

채용정보

모집직종

항공보안검색요원

직무내용

공항 및 항공기 내 불법방해 행위방지를 위해 승객, 상주직원 및 휴대물품, 위탁수하물 등에 대하여 보호구역 진입 전 보안검색 실시

근무요일

스케줄근무 (4조 3교대)
종일→오후→오전→비번

근무시간

· 종일(07:20~19:20/08:40~20:40)
· 오후(14:00~22:00)
· 오전(05:00~14:00)
· 비번

모집인원

00명

필요학력

무관

고용형태

상용직

급여

월 219만원(초임)

퇴직금

있음

4대보험

☒고용 ☒산재 ☒건강 ☒국민

복리후생

중식 또는 중식비 제공, 교통비 ※급여에 포함 됨

제출서류

자사양식 이력서, 자사양식 자기소개서, 주민등록등본, 채용신체검사서

접수방법

방문, 우편, 팩스, 이메일

전형방법

서류, 면접

채용담당자

성명

강정임

부서(직위)

-

전화번호

064-797-2783

E-mail

jeongim0804@naver.com

02

서비스업

고르라 주식회사

www.gorra.kr

Tel : 1577-2296 Fax : 064-725-2296

대표자명 문동진

소재지 제주특별자치도 제주시 서광로 241, 6층(남성당빌딩)

근무예정지 상동

업종 온라인 광고업 및 광고대행업

이메일 jeju@gorra.kr

회사소개 고르라 주식회사는 제주를 말하는 회사로써 제주의 각종 소식들을 온라인을 통해 홍보하고 있으며, 회사 부서는 온라인 마케팅, 홈페이지 제작 및 디자인, 소셜미디어 교육, 행사대행으로 나누어져 있습니다.



정기채용지원 기간 (4월1일~4월30일) 중 채용정보

채용정보

모집직종

평생교육사

직무내용

평생교육시설 운영 및 관리

근무요일	월~금 (주 5일)	근무시간	09:00~18:00
모집인원	1명	필요학력	대졸 이상
고용형태	상용직	급여	회사 내규에 따름
퇴직금	있음	4대보험	<input checked="" type="checkbox"/> 고용 <input checked="" type="checkbox"/> 산재 <input checked="" type="checkbox"/> 건강 <input checked="" type="checkbox"/> 국민
복리후생	중식 또는 중식비 제공		
제출서류	이력서, 자기소개서, 주민등록등본, 자격증 사본		
접수방법	이메일		
전형방법	서류, 면접		

채용담당자

성명	이동환	부서(직위)	이사
전화번호	064-1577-2296	E-mail	edu@gorra.kr

03

서비스업

(주)금지탑

www.jeupacific.co.kr

Tel : 064-758-2500 Fax : 064-758-2521

대표자명 황시형

소재지 제주특별자치도 제주시 서사로 20

근무예정지 상동

업종 관광호텔업

이메일 7582521@hanmail.net

회사소개 (주)금지탑은 제주도 시내권에 위치한 4성급 호텔입니다. 공항과 10분 거리에 위치하고 있으며, 탑동광장, 칠성로 쇼핑거리, 관덕정 등 주변 관광지와 근접한 장점이 있습니다. 국내관광객과 외국인관광객을 상대로 각종 연회행사가 가능한 시설을 갖추고 있습니다.

Jph

JEJU PACIFIC HOTEL

정기채용지원 기간 (4월1일~4월30일) 중 채용정보

채용정보

모집직종

프런트, 식음료

직무내용

· 프런트 : 객실예약 및 고객응대 · 식음료 : 각종 행사 진행

근무요일	주 5일	근무시간	주 40시간
모집인원	0명	필요학력	무관
고용형태	상용직	급여	연 2,200~2,400만원
퇴직금	있음	4대보험	<input checked="" type="checkbox"/> 고용 <input checked="" type="checkbox"/> 산재 <input checked="" type="checkbox"/> 건강 <input checked="" type="checkbox"/> 국민
복리후생	중식 또는 중식비 제공, 기숙사, 교통비, 해외시찰, 유니폼 지급		
제출서류	이력서		
접수방법	이메일		
전형방법	서류, 면접		

채용담당자

성명	황동규	부서(직위)	임원실(사장)
전화번호	010-9333-0622	E-mail	7582521@hanmail.net

04

서비스업

농업회사법인 휴애리 주식회사

www.hueree.com

Tel : 064-732-2114 Fax : 064-763-1456

대표자명 양자선

소재지 제주특별자치도 서귀포시 남원읍 신례리 2081

근무예정지 상동

업종 서비스업

이메일 yjs1456@hanmail.net



회사소개 농업회사법인 휴애리 주식회사는 서귀포 대표 관광지로 다양한 축제와 더불어 도민과 관광객에게 다양한 볼거리와 체험거리를 제공하는 관광지입니다.

정기채용지원 기간 (4월1일~4월30일) 중 채용정보

채용정보

모집직종

사무보조 및 홍보

직무내용

사무업무 및 공원 홍보 업무

근무요일	월~토	근무시간	09:00~18:00
모집인원	2명	필요학력	무관
고용형태	상용직	급여	연 2,400만원
퇴직금	있음	4대보험	<input checked="" type="checkbox"/> 고용 <input checked="" type="checkbox"/> 산재 <input checked="" type="checkbox"/> 건강 <input checked="" type="checkbox"/> 국민
복리후생	중식 또는 중식비 제공, 통근버스		
제출서류	이력서, 자기소개서, 주민등록등본		
접수방법	이메일		
전형방법	서류, 면접		

채용담당자

성명	신명석	부서(직위)	관리팀(과장)
전화번호	064-732-2114	E-mail	yjs1456@hanmail.net

05

서비스업

(주)대교산업

www.idaekyo.com

Tel : 064-726-5408 Fax : 064-726-5408

대표자명 이종구, 연청만

소재지 서울특별시 영등포구 여의나루로 71, 1004호(동화빌딩)

근무예정지 제주특별자치도 제주시 탐동로 66 더케이제주호텔

업종 시설유지, 건물일반관리

이메일 macjubori@naver.com



회사소개 (주)대교산업은 70만 교직원의 복지기관인 한국교직원공제회의 시설관리 업무이관에 따라 1987년 독립된 건물종합관리 기업입니다. 그동안의 오랜경험과 축적된 노하우를 바탕으로 날로 대형화되고 고도화 되어가는 고객의 건물을 표준화된 관리기법과 과학적인 통합시스템 운영체제로 최상의 건물로 유지되도록 관리하는 것을 목표로 하고 있습니다. 주요업무는 기계설비, 전기설비, 자동제어설비, 중앙감시설비, 승강기설비, 건축, 영선, 음향 분야가 있습니다.

정기채용지원 기간 (4월1일~4월30일) 중 채용정보

채용정보

모집직종

호텔 냉난방관련 공조기 유지, 관리

직무내용

객실오더처리 및 냉난방관련조작원

근무요일	월~금 (주 5일), 주야비 근무	근무시간	09:00~18:00 17:30~09:00
모집인원	1명	필요학력	고졸 이상
고용형태	상용직	급여	연 2,200만원
퇴직금	있음	4대보험	<input checked="" type="checkbox"/> 고용 <input checked="" type="checkbox"/> 산재 <input checked="" type="checkbox"/> 건강 <input checked="" type="checkbox"/> 국민
복리후생	중식 또는 중식비 제공		
제출서류	이력서		
접수방법	방문		
전형방법	서류, 면접		

채용담당자

성명	이보성	부서(직위)	소장
전화번호	064-726-5408	E-mail	macjubori@naver.com

06

서비스업

라마다제주시티호텔

www.ramadajejucity.com

Tel : 070-8990-8114 Fax : 064-759-8832

대표자명	김정룡
소재지	제주특별자치도 제주시 중앙로 304
근무예정지	상동
업종	호텔 서비스업
이메일	kim-mj@ramadajejucity.com



회사소개 라마다제주시티호텔은 세계적인 호텔 그룹 원덤사의 표준에 맞춘 품격있는 호텔로 제주공항과 제주여객선터미널에서 15분 거리에 위치해 편리한 교통망을 자랑하고 있으며, 제주의 문화, 쇼핑, 식사, 비즈니스에 최적화된 호텔이며 지하 2층, 지상10층 건물로 18,082㎡의 연면적과 건물 중정설계로 각 층에서 제주 하늘을 바라볼 수 있는 자연친화적인 호텔입니다.

정기채용지원 기간 (4월1일~4월30일) 중 채용정보

채용정보

모집직종

프런트, 하우스맨

직무내용

· 프런트 : 호텔 프런트 데스크 업무 · 하우스맨 : 객실정비 및 연회 지원

근무요일	스케줄근무	근무시간	일 8시간
모집인원	0명	필요학력	무관
고용형태	상용직	급여	연 2,160만원
퇴직금	있음	4대보험	<input checked="" type="checkbox"/> 고용 <input checked="" type="checkbox"/> 산재 <input checked="" type="checkbox"/> 건강 <input checked="" type="checkbox"/> 국민
복리후생	중식 또는 중식비 제공, 기숙사		
제출서류	이력서, 자기소개서		
접수방법	방문, 우편, 팩스, 이메일		
전형방법	서류, 면접		

채용담당자

성명	김민준	부서(직위)	경영지원팀장
전화번호	070-8990-8114	E-mail	kim-mj@ramadajejucity.com

07

서비스업

라마다프라자제주호텔 (더케이제주호텔(주))

www.ramadajeju.co.kr

Tel : 064-729-8273 Fax : 064-729-8610

대표자명 권석택

소재지 제주특별자치도 제주시 탐동로 66

근무예정지 상동

업종 관광호텔업 및 음식숙박업

이메일 imp777@ramadajeju.co.kr

회사소개 라마다프라자제주호텔은 한국교직원공제회에서 100% 출자하여 2003년 7월에 개관한 호텔로 전국 75만 교직원의 복지증진을 목적으로 설립되었습니다. 전세계 890여개의 호텔이 분포하고 있는 라마다 인터내셔널사와 프랜차이즈 계약을 체결하였으며, 2016년 5월 제주도 내 최초로 선정된 5성급 호텔입니다.



정기채용지원 기간 (4월1일~4월30일) 중 채용정보

채용정보

모집직종

객실, 식음, 조리

직무내용

호텔 내 고객서비스 제공

근무요일	월~금 (주 5일)	근무시간	교대 근무 적용
모집인원	00명	필요학력	초대졸 이상
고용형태	상용직	급여	회사 내규에 따름
퇴직금	있음	4대보험	<input checked="" type="checkbox"/> 고용 <input checked="" type="checkbox"/> 산재 <input checked="" type="checkbox"/> 건강 <input checked="" type="checkbox"/> 국민
복리후생	중식 또는 중식비 제공, 기숙사, 교육비 지원, 자녀학자금 지원, 직원 대출제도		
제출서류	이력서, 자기소개서		
접수방법	이메일		
전형방법	서류, 면접, 신체검사		

채용담당자

성명	강태연	부서(직위)	주임
전화번호	064-729-8273	E-mail	imp777@ramadajeju.co.kr

08

서비스업

라온레저개발(주)

www.raon.co.kr

Tel : 064-795-1296 Fax : 064-795-1001

대표자명 손찬수

소재지 제주특별자치도 제주시 한경면 용금로 998

근무예정지 상동

업종 골프장

이메일 raon@raon.co.kr



회사소개 라온레저개발(주)는 2004년 10월 2일 개장하였으며 코스설계는 스코틀랜드의 골프영웅 '콜린몽고메리'가 하였습니다. 개장기념 "MBC 인비테이셔널 골프대회" (타이거우즈, 콜린몽고메리, 최경주, 박세리 초청경기)로 화려하게 대한민국 골프계에 첫발을 내딛었으며 "머니백 개런티" 제도를 국내 유일하게 시행, 유지하며 명품 골프장의 면모를 다져가고 있습니다. 총 27홀의 회원제 골프장과 골프텔 80실(44평형 4실, 34평형 36실, 21평형 7실, 19평형 32실, 16평 1실)을 운영하고 있습니다.

정기채용지원 기간 (4월1일~4월30일) 중 채용정보

채용정보

모집직종

컨시어지, 식음료

직무내용

· 컨시어지(현관근무자) · 식음료(웨이터)

근무요일	스케줄근무 (월 6회 이상 휴무)	근무시간	· 컨시어지 : 06:00~15:00/ 08:30~17:30/11:00~20:00 · 식음료 : 06:00~15:00/ 08:30~17:30/15:00~23:00
모집인원	3명	필요학력	고졸 이상
고용형태	상용직	급여	연 2,300만원 이상
퇴직금	있음	4대보험	<input checked="" type="checkbox"/> 고용 <input checked="" type="checkbox"/> 산재 <input checked="" type="checkbox"/> 건강 <input checked="" type="checkbox"/> 국민
복리후생	중식 또는 중식비 제공, 통근버스, 기숙사		
제출서류	이력서, 자기소개서		
접수방법	이메일		
전형방법	서류, 면접		

채용담당자

성명	박진호	부서(직위)	경영지원팀(대리)
전화번호	064-795-1296	E-mail	raon@raon.co.kr

09

서비스업

람정제주개발(주)

www.shinhwaworld.com

Tel : 1670-8800

대표자명 Yang Zhi Hui

소재지 제주특별자치도 서귀포시 안덕면 신화역사로 304번길 139

근무예정지 상동

업종 휴양콘도 미니업업, 숙박업, 음식점업, 도·소매업 등

이메일 jeff.kim@shinhwaworld.com

회사소개 제주신화월드는 제주도의 서남쪽에 위치하였으며, 람정제주개발이 세계적인 관광명소로 개발하고 있는 복합 리조트입니다. 제주신화월드는 지역 사회 및 이해당사자들과 밀접하게 협력하여 장기적 관계를 맺는데 주력하며, 개발과 보존의 균형을 맞추기 위한 노력을 계속하고 있습니다. 18억 달러, 즉 한화 2조원의 개발비로 건설되는 제주신화월드는 국내 및 외국의 모든 연령대의 방문객들에게 맞는 프리미엄급 여가와 엔터테인먼트 시설을 갖춘 세계적 수준의 복합형 리조트가 될 것입니다.



정기채용지원 기간 (4월1일~4월30일) 중 채용정보

채용정보

모집직종

호텔, 테마파크, 워터파크, 경영지원 부문

직무내용

식음·조리·객실 운영, 테마파크·워터파크 운영, 경영지원 등

근무요일	부서 특성에 따른 스케줄근무 (주 5일)	근무시간	주 40시간
모집인원	0명	필요학력	무관
고용형태	직접고용	급여	회사 내규에 따름
퇴직금	있음	4대보험	<input checked="" type="checkbox"/> 고용 <input checked="" type="checkbox"/> 산재 <input checked="" type="checkbox"/> 건강 <input checked="" type="checkbox"/> 국민
복리후생	중식 또는 중식비 제공, 기숙사, 교통비		
제출서류	이력서, 자기소개서		
접수방법	이메일, 홈페이지 지원		
전형방법	서류, 면접		

채용담당자

성명	김정철	부서(직위)	과장
전화번호	064-908-3414	E-mail	jeff.kim@shinhwaworld.com

10

서비스업

(주)로봇스퀘어

www.robotsquare.co.kr

Tel : 064-783-0825 Fax : 064-784-0825

대표자명	김용남
소재지	제주특별자치도 제주시 구좌읍 한동리 1294
근무예정지	상동
업종	사업지원서비스업
이메일	yk0822@hanmail.net



회사소개 (주)로봇스퀘어는 제주도 최초로 IT와 로봇이 결합하여 만들어진 콘텐츠로 어른들도 아이들도 쉽게 로봇을 접할 수 있는 로봇체험관입니다. 미디어 체험관, 로봇체험관, 게임체험관 총 3관으로 나뉘져 있으며 자라나는 어린이들의 꿈과 상상력을 키우고 직접 만지고 느끼며 체험할 수 있는 콘텐츠가 다양합니다. 별관에서는 추억의 오락실 게임 등을 무료로 자유롭게 즐기실 수 있습니다. 2층에는 드넓은 한동리 앞바다를 한 눈에 감상하며 즐길 수 있는 해맞이 로봇카페와 1피자로 유명한 피자 굽는 돌하르방이 자리 잡고 있습니다.

정기채용지원 기간 (4월1일~4월30일) 중 채용정보

채용정보

모집직종	교육원		
직무내용	전시 안내, 교육		
근무요일	주 5일 (토, 일 포함)	근무시간	10:00~18:30
모집인원	2명	필요학력	고졸 이상
고용형태	상용직	급여	연 2,040만원
퇴직금	있음	4대보험	<input checked="" type="checkbox"/> 고용 <input checked="" type="checkbox"/> 산재 <input checked="" type="checkbox"/> 건강 <input checked="" type="checkbox"/> 국민
복리후생	중식 또는 중식비 제공, 통근버스		
제출서류	이력서		
접수방법	방문, 이메일		
전형방법	서류, 면접		

채용담당자

성명	김영주	부서(직위)	총괄이사
전화번호	064-783-0825	E-mail	yk0822@hanmail.net

11

서비스업

록산에버그린(주)

www.roksanevergreen.com

Tel : 064-711-8578 Fax : 064-712-5512

대표자명 김찬식

소재지 제주특별자치도 제주시 서광로 107-6

근무예정지 제주전역(※현장에 따라 다름)

업종 인력파견, 조경관리, 시설관리, 경비업

이메일 roksan22@daum.net

회사소개 록산에버그린(주)는 35년의 역사와 전통을 가진 제주 토종 인력파견 회사로서 제주도 내 대형건물, 특급호텔, 리조트, 골프장 등을 관리 및 운영하고 있습니다.

정기채용지원 기간 (4월1일~4월30일) 중 채용정보

채용정보

모집직종

객실관리(정비)부문

직무내용

객실정비, 객실비품, 린넨류 등 취급

근무요일	격주 및 주 5일 근무	근무시간	08:30~17:30
모집인원	15명	필요학력	고졸 이상
고용형태	상용직	급여	월 190만원 이상
퇴직금	있음	4대보험	<input checked="" type="checkbox"/> 고용 <input checked="" type="checkbox"/> 산재 <input checked="" type="checkbox"/> 건강 <input checked="" type="checkbox"/> 국민
복리후생	중식 또는 중식비 제공, 통근버스, 차량 유지비, 자녀학자금 지원		
제출서류	이력서, 자기소개서		
접수방법	방문, 팩스, 이메일		
전형방법	서류, 면접		

채용담당자

성명	송진일	부서(직위)	상무
전화번호	064-711-8578	E-mail	roksan22@daum.net

12

서비스업

(주)마린파크

www.marinepark.co.kr

Tel : 064-792-7776~7 Fax : 064-792-7774

대표자명	김형태
소재지	제주특별자치도 서귀포시 안덕면 화순중앙로 132
근무예정지	상동
업종	돌핀체험장 및 수상오락
이메일	jmarinepark@naver.com



회사소개 (주)마린파크는 국내 최초의 돌고래체험장으로써 단순히 보여주는 곳이 아닌 돌고래와 사람이 같은 공간안에 서 숨 쉬어 볼 수 있는 체험장입니다. 돌고래 보존에 필요한 최고의 시설을 구축하고 자연상태의 돌고래의 종 보존을 위해 돌고래 치료 및 구조에 관한 업무를 수행하고 있습니다.

정기채용지원 기간 (4월1일~4월30일) 중 채용정보

채용정보

모집직종

매표예약팀, 사진팀(포토그래퍼), 기념품 샵, 카페팀(바리스타)

직무내용

· 매표 및 예약전화 응대

· 체험 사진 촬영 및 판매

· 카페음료 및 빵 제조, 판매

· 기념품 판매

· 고객응대

근무요일

월~금 (주 5일), 격주 6일 근무

근무시간

09:30~18:30

모집인원

0명

필요학력

무관

고용형태

상용직

급 여

회사 내규에 따름

퇴 직 금

있음

4대보험

☒고용

☒산재

☒건강

☒국민

복리후생

중식 또는 중식비 제공, 기숙사

제출서류

이력서, 자기소개서, 주민등록등본, 자격증 사본

접수방법

방문, 이메일

전형방법

서류, 면접

채용담당자

성명

강규보

부서(직위)

대리

전화번호

064-792-7776~7

E-mail

jmarinepark@naver.com

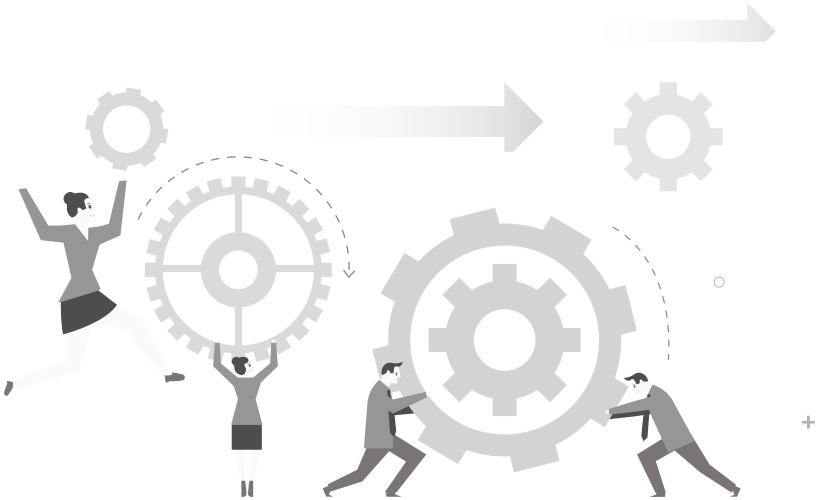

정기채용지원 기간 (4월1일~4월30일) 중 채용정보

채용정보	모집직종	돌고래 아쿠아리스트		
	직무내용	· 돌고래 사육 및 관리 · 돌고래 체험 진행		
근무요일	월~금 (주 5일)	근무시간	09:30~18:30	
모집인원	0명	필요학력	무관	
고용형태	상용직	급 여	회사 내규에 따름	
퇴 직 금	있음	4대보험	<input checked="" type="checkbox"/> 고용 <input checked="" type="checkbox"/> 산재 <input checked="" type="checkbox"/> 건강 <input checked="" type="checkbox"/> 국민	
복리후생	중식 또는 중식비 제공, 기숙사			
제출서류	이력서, 자기소개서, 주민등록등본, 자격증 사본			
접수방법	방문, 이메일			
전형방법	서류, 면접			
채용담당자	성명	강규보	부서(직위)	대리
	전화번호	064-792-7776~7	E-mail	jmarinepark@naver.com

13

서비스업

베스트웨스턴 제주호텔

www.bestwesternjeju.com

Tel : 064-797-6051 Fax : 064-797-6059

대표자명 최영철

소재지 제주특별자치도 제주시 도령로 27(베스트웨스턴 제주호텔)

근무예정지 상동

업종 호텔업

이메일 xkiss@hanmail.net

회사소개 베스트웨스턴 제주호텔은 전 세계 100여 개국의 4,000여개가 넘는 호텔입니다. 40만 여개의 객실을 서비스하고 있는 단일 브랜드이자 세계최대의 호텔 브랜드로 60년간의 노하우를 바탕으로 합리적이고 체계적인 서비스 매뉴얼과 운영 노하우를 통해 고객서비스를 제공하고 있습니다.



정기채용지원 기간 (4월1일~4월30일) 중 채용정보

채용정보

모집직종

판촉/프런트/조리

직무내용

· 판촉 : 온·오프라인 여행사 판촉 · 조리 : 조식 및 행사메뉴 조리
· 프런트 : 고객응대 외

근무요일	스케줄근무 (주 5일)	근무시간	회사 내규에 따름
모집인원	3명	필요학력	초대졸 이상
고용형태	상용직	급여	회사 내규에 따름 (면접 시 협의)
퇴직금	있음	4대보험	<input checked="" type="checkbox"/> 고용 <input checked="" type="checkbox"/> 산재 <input checked="" type="checkbox"/> 건강 <input checked="" type="checkbox"/> 국민
복리후생	중식 또는 중식비 제공		
제출서류	이력서, 자기소개서		
접수방법	이메일		
전형방법	서류, 면접		

채용담당자

성명	최승열	부서(직위)	과장
전화번호	064-797-6051	E-mail	xkiss@hanmail.net

14

서비스업

벨킨스

www.velkins.com

Tel : 064-749-7707 Fax : 064-900-8707

대표자명 안홍자

소재지 제주특별자치도 제주시 서광로 202, 2층

근무예정지 상동

업종 서비스업

이메일 jahogg1@naver.com

회사소개 벨킨스는 해충 방제 전문 서비스 기업입니다.



정기채용지원 기간 (4월1일~4월30일) 중 채용정보

채용정보

모집직종

현장관리 및 사무

직무내용

현장관리 및 사무

근무요일

· 현장관리 : 월~토 (토요일 격주 휴무)
· 사무 : 월~금 (주 5일)

근무시간

08:30~19:00

모집인원

1명

필요학력

고졸 이상

고용형태

상용직

급여

연 2,100만원

퇴직금

없음

4대보험

☒고용 ☒산재 ☒건강 ☒국민

복리후생

중식 또는 중식비 제공, 교육비 지원 등

제출서류

이력서, 자기소개서, 주민등록등본

접수방법

방문, 이메일

전형방법

서류, 면접

채용담당자

성명

안홍자, 이용남

부서(직위)

관리직

전화번호

064-749-7707

E-mail

jahogg1@naver.com

15

서비스업

(주)삼구아이앤씨

www.samkoo.com

Tel : 02-828-3963 Fax : 02-784-3985

대표자명	구자관, 동일범
소재지	서울특별시 동작구 여의대방로 24길 92(삼구빌딩)
근무예정지	제주특별자치도 제주시 공항로 2 제주국제공항 화물터미널
업종	서비스 등
이메일	gid0822@samkoo.com



회사소개 (주)삼구아이앤씨는 1976년 창립하여 아웃소싱 전문기업으로 임대차 및 투자관리업무인 FM컨설팅, 미화, 시설 관리, 조경 등 의 업무인 FM컨설팅, 생산, 유통, 공항 기내식, 단체급식 등 BPO업무처리 아웃소싱, 골프장시설/코스관리, 클럽하우스, 마케팅 등 업무를 담당하는 ACOS법인을 통한 운영과 관리, 공항/특수/시설경비 및 경비원 신입교육업무인 보안컨설팅, 해외사업분야 글로벌 컨설팅, 공급망 및 창고관리 업무인 CL컨설팅 및 실비케어 서비스를 제공하고 있습니다.

정기채용지원 기간 (4월1일~4월30일) 중 채용정보

채용정보

모집직종

보안검색요원

직무내용

화물보안검색

근무요일

스케줄근무

근무시간

주 40시간

모집인원

5명

필요학력

고졸 이상

고용형태

상용직

급 여

연 2,000만원 이상

퇴 직 금

있음

4대보험

☒고용 ☒산재 ☒건강 ☒국민

복리후생

중식 또는 중식비 제공, 교육비 지원

제출서류

이력서

접수방법

이메일

전형방법

서류, 면접

채용담당자

성명

김종배

부서(직위)

관리소장

전화번호

064-749-1231

E-mail

gid0822@samkoo.com

16

서비스업

(주)삼익

www.isamik.co.kr

Tel : 064-747-2601 Fax : 064-747-2616

대표자명 전문수

소재지 제주특별자치도 제주시 신대로 12길 35

근무예정지 상동

업종 서비스업

이메일 samik88@hanmail.net

회사소개 (주)삼익은 1991년 설립된 회사로 제주 최고의 아웃소싱 전문 업체로서 호텔, 리조트, 환경, 시설, 보안을 하고 있습니다.



정기채용지원 기간 (4월1일~4월30일) 중 채용정보

채용정보

모집직종

룸메이드

직무내용

호텔 및 리조트 객실 정비(청소)

근무요일	스케줄근무 (격주 휴일)	근무시간	08:30~17:30 (사업장에 따라 변동 가능)
모집인원	5명	필요학력	무관
고용형태	상용직	급여	연 2,200만원
퇴직금	퇴직연금	4대보험	<input checked="" type="checkbox"/> 고용 <input checked="" type="checkbox"/> 산재 <input checked="" type="checkbox"/> 건강 <input checked="" type="checkbox"/> 국민
복리후생	중식 또는 중식비 제공, 통근버스		
제출서류	이력서		
접수방법	방문, 이메일		
전형방법	서류, 면접		

채용담당자

성명	현영숙	부서(직위)	과장
전화번호	064-729-2909	E-mail	hyun-ys@samik.biz

17

서비스업

주식회사 서광마을기업

Tel : 064-794-0092 Fax : 064-794-0074

대표자명 이정근

소재지 제주특별자치도 서귀포시 안덕면 서광리 녹차분재로 199

근무예정지 제주신화월드 또는 제주도 내 호텔, 리조트

업종 건물위생관리업, 시설경비업, 조경식재 공사업

이메일 kimdoha@shvill.com



회사소개 SG ACUMEN(서광마을기업)은 이웃소싱을 중심으로 식자재공급, 호텔·리조트 객실정비와 세탁서비스, 조경, 유통, 전략·컨설팅 서비스를 핵심사업으로 전개하고 있는 회사입니다. 북합리조트 제주신화월드에 농·식자재 납품, 농특산물 판매장 운영, 식음료 사업 및 조경, 경비, 전기 시설등의 부대서비스를 제공하고 있습니다.

정기채용지원 기간 (4월1일~4월30일) 중 채용정보

채용정보

모집직종

객실관리(하우스맨, 룸메이드)

직무내용

객실정비(하우스맨, 룸메이드)

근무요일	스케줄근무	근무시간	일 8시간
모집인원	00명	필요학력	무관
고용형태	상용직	급여	연 2,200만원
퇴직금	있음	4대보험	<input checked="" type="checkbox"/> 고용 <input checked="" type="checkbox"/> 산재 <input checked="" type="checkbox"/> 건강 <input checked="" type="checkbox"/> 국민
복리후생	중식 또는 중식비 제공		
제출서류	이력서		
접수방법	팩스, 이메일		
전형방법	서류, 면접		

채용담당자

성명	박찬령	부서(직위)	사원
전화번호	064-794-0092	E-mail	chan@shvill.com

채용정보

모집직종

미화 / 보안

직무내용

공용부분청소(미화) 또는 보안업무

근무요일

스케줄근무

근무시간

일 8시간

모집인원

00명

필요학력

무관

고용형태

상용직

급 여

연 2,160만원

퇴 직 금

있음

4대보험

☒고용 ☒산재 ☒건강 ☒국민

복리후생

중식 또는 중식비 제공

제출서류

이력서

접수방법

팩스, 이메일

전형방법

서류, 면접

채용담당자

성명

박찬령

부서(직위)

사원

전화번호

064-794-0092

E-mail

chan@shvill.com

정기채용지원 기간 (4월1일~4월30일) 중 채용정보

채용정보	모집직종	전기, 영선, 기계관리		
	직무내용	전기, 영선, 기계 유지보수		
	근무요일	스케줄근무	근무시간	일 8시간
	모집인원	00명	필요학력	무관
	고용형태	상용직	급 여	연 2,640만원
	퇴 직 금	있음	4대보험	<input checked="" type="checkbox"/> 고용 <input checked="" type="checkbox"/> 산재 <input checked="" type="checkbox"/> 건강 <input checked="" type="checkbox"/> 국민
	복리후생	중식 또는 중식비 제공, 기숙사, 교육비 지원		
	제출서류	이력서		
	접수방법	팩스, 이메일		
	전형방법	서류, 면접		
채용담당자	성명	박찬령	부서(직위)	사원
	전화번호	064-794-0092	E-mail	chan@shvill.com

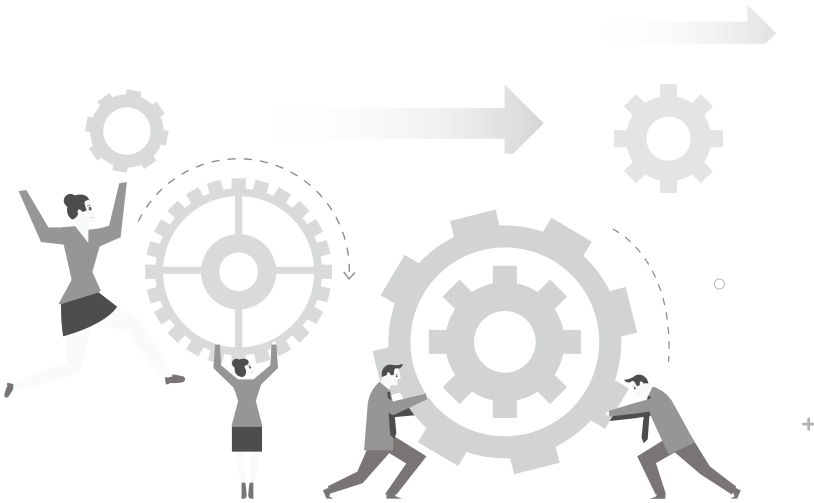

정기채용지원 기간 (4월1일~4월30일) 중 채용정보

채용정보

모집직종	조경 공무 관리			
직무내용	조경 분야 입찰 및 공무 업무			
근무요일	월~토 (토요일 격주 휴무)		근무시간	일 8시간
모집인원	0명		필요학력	무관
고용형태	상용직		급 여	연 2,800만원
퇴 직 금	있음		4대보험	<input checked="" type="checkbox"/> 고용 <input checked="" type="checkbox"/> 산재 <input checked="" type="checkbox"/> 건강 <input checked="" type="checkbox"/> 국민
복리후생	중식 또는 중식비 제공, 교육비 지원			
제출서류	이력서, 자기소개서			
접수방법	팩스, 이메일			
전형방법	서류, 면접			
성명	박찬령		부서(직위)	사원
전화번호	064-794-0092		E-mail	chan@shvill.com

18

서비스업

스톤브로스

Tel : 064-752-0952

대표자명 고연경

소재지 제주특별자치도 제주시 중앙로 504

근무예정지 상동

업종 휴게음식점

이메일 ktw1079@naver.com

회사소개 스톤브로스는 직접 구운 빵과 직접 로스팅한 원두로 내리는 향긋한 커피와 수제 음료를 파는 베이커리 카페입니다.

정기채용지원 기간 (4월1일~4월30일) 중 채용정보

채용정보

모집직종

바리스타 및 매장판매직

직무내용

매장판매관리, 커피음료제조

근무요일	월~토	근무시간	09:00~18:00 12:00~19:00 14:00~22:00
모집인원	0명	필요학력	무관
고용형태	상용직	급여	연 1,900만원
퇴직금	있음	4대보험	<input checked="" type="checkbox"/> 고용 <input checked="" type="checkbox"/> 산재 <input checked="" type="checkbox"/> 건강 <input checked="" type="checkbox"/> 국민
복리후생	중식 또는 중식비 제공, 차량 유지비		
제출서류	이력서		
접수방법	방문		
전형방법	서류, 면접		

채용담당자

성명

강태원

부서(직위)

과장

전화번호

064-752-0952

E-mail

ktw1079@naver.com

19

서비스업

신안관광개발(주)

www.everis.co.kr

Tel : 064-795-5012 Fax : 064-795-5005

대표자명	김성희
소재지	제주특별자치도 제주시 애월읍 평화로 1693-75
근무예정지	상동
업종	서비스업
이메일	ggc0404@hanmail.net



회사소개 신안관광개발(주)는 1960년 인화, 창익, 성실이라는 기업이념 아래 설립되어 건설, 레저, 철강 금융, 호텔, 공익 사업, 서비스 제조 등 다양한 분야로 사회에 진출한 신안그룹 계열사 기업으로 1997년 설립, 2006년 에버리스 골프리조트라는 이름으로 제주에 오픈하였습니다. 기업이익의 일부를 사회에 환원하며 나라의 인재를 키우는 일에도 최선을 다하고 있습니다.

정기채용지원 기간 (4월1일~4월30일) 중 채용정보

채용정보	모집직종	프런트, 식음료, 조리, 코스관리, 경기진행	
	직무내용	프런트, 식음료 서비스, 조리, 코스관리, 경기진행	
	근무요일	격주 5일 근무	근무시간 08:00~18:00
	모집인원	10명	필요학력 무관
	고용형태	상용직	급여 연 2,400만원 이상
	퇴직금	있음	4대보험 <input checked="" type="checkbox"/> 고용 <input checked="" type="checkbox"/> 산재 <input checked="" type="checkbox"/> 건강 <input checked="" type="checkbox"/> 국민
	복리후생	중식 또는 중식비 제공, 통근버스, 기숙사, 자녀학자금 지원	
	제출서류	이력서, 자기소개서, 자격증 사본	
	접수방법	방문, 이메일	
	전형방법	서류, 면접, 인적성검사	
채용담당자	성명	강권철	부서(직위) 대리
	전화번호	064-795-5012	E-mail ggc0404@hanmail.net

20

서비스업

(주)아쿠아랜드

www.jejuwaterworld.co.kr

Tel : 064-739-1930 Fax : 064-738-0205

대표자명	김종운
소재지	제주특별자치도 서귀포시 월드컵로 33
근무예정지	상동
업종	서비스업
이메일	tjs6168@hanmail.net



회사소개 (주)아쿠아랜드는 워터파크 물놀이 시설 및 사우나, 찜질방을 운영하고 있습니다.

정기채용지원 기간 (4월1일~4월30일) 중 채용정보

채용정보

모집직종

매표, 영업, 수상안전요원

직무내용

- 매표 : 고객응대 및 입장권발매
- 영업 : 마케팅 및 외부 영업
- 수상 : 물놀이 안전요원

근무요일	직무에 따라 상이함	근무시간	일 9시간
모집인원	· 매표 : 1명 · 영업 : 1명 · 수상안전요원 : 2명	필요학력	고졸 이상
고용형태	상용직	급여	연 2,400만원
퇴직금	있음	4대보험	<input checked="" type="checkbox"/> 고용 <input checked="" type="checkbox"/> 산재 <input checked="" type="checkbox"/> 건강 <input checked="" type="checkbox"/> 국민
복리후생	중식제공		
제출서류	이력서, 자기소개서, 주민등록등본, 자격증 사본		
접수방법	방문, 팩스, 이메일		
전형방법	서류, 면접		

채용담당자

성명	이은선	부서(직위)	관리부
전화번호	064-739-1930	E-mail	tjs6168@hanmail.net

21

서비스업

오션스위츠 제주호텔

www.oceansuites.kr

Tel : 064-720-6227 Fax : 064-720-6060

대표자명 김형태

소재지 제주특별자치도 제주시 탐동해안로 74, 오션스위츠 제주호텔

근무예정지 상동

업종 호텔업(숙박, 식음료)

이메일 dhlee@oceansuites.kr

회사소개 오션스위츠 제주호텔은 미래엔 서해에너지에서 경영하는 특급수준의 호텔로 350개의 객실과 다양한 부대시설을 갖추고 있고, 제주국제공항과 제주국제항에서 불과 8분 거리인 제주관광의 중심에 위치하여 교통이 편리하고, 제주의 아름다운 바다와 접하여 인기가 높은 호텔입니다.



정기채용지원 기간 (4월1일~4월30일) 중 채용정보

채용정보

모집직종

식음(홀), 식음(조리)

직무내용

- 식음 : 식음접객서비스, 연회, 웨딩, 행사, 팝바
- 식음 : 일식, 한식, 중식, 양식

근무요일	스케줄근무	근무시간	주 40시간(주 5일)
모집인원	0명	필요학력	무관
고용형태	상용직	급여	· 신입 : 연 2,400만원 · 경력 : 연 3,000만원
퇴직금	퇴직연금(DC형)	4대보험	<input checked="" type="checkbox"/> 고용 <input checked="" type="checkbox"/> 산재 <input checked="" type="checkbox"/> 건강 <input checked="" type="checkbox"/> 국민
복리후생	중식 또는 중식비 제공, 기숙사, 차량 유지비, 교육비 지원, 자녀학자금 지원, 인센티브, 장기근속자포상, 생일자유로숙박권 등		
제출서류	이력서, 자기소개서		
접수방법	방문, 이메일		
전형방법	서류, 면접, 인적성검사		

채용담당자

성명	이동훈	부서(직위)	경영지원팀 인사/총무(주임)
전화번호	064-720-6227	E-mail	dhlee@oceansuites.kr

22

서비스업

(주)와이지푸드

Tel : 02-322-4831 Fax : 02-322-4832

대표자명 노희영

소재지 제주특별자치도 서귀포시 안덕면 신화역사로 304번길 98

근무예정지 YG REPUBUQUE 제주신화월드점

업종 외식업

이메일 insa@ygmail.net

회사소개 (주)와이지푸드는 YG엔터테인먼트와 외식업계 미다스의 손인 노희영 대표가 합작하여 런칭한 YG푸드의 복합 외식 브랜드 YG리퍼블릭입니다.



정기채용지원 기간 (4월1일~4월30일) 중 채용정보

채용정보

모집직종

홀서비스, 주방조리

직무내용

홀서비스, 주방조리

근무요일	스케줄근무 (주 5일)	근무시간	회사 내규에 따름
모집인원	00명	필요학력	무관
고용형태	상용직	급여	연 2,340만원 이상
퇴직금	있음	4대보험	<input checked="" type="checkbox"/> 고용 <input checked="" type="checkbox"/> 산재 <input checked="" type="checkbox"/> 건강 <input checked="" type="checkbox"/> 국민
복리후생	중식 또는 중식비 제공, 기숙사, 교통비		
제출서류	이력서, 자기소개서, 자격증 사본		
접수방법	이메일		
전형방법	서류, 면접		

채용담당자

성명	이서원	부서(직위)	인사팀(팀장)
전화번호	02-322-4831	E-mail	seo-won@ygmail.net

23

서비스업

(주)유니에스

www.unies.com, www.jobunies.com

Tel : 064-723-3381/064-721-3381 Fax : 064-702-3381

대표자명 이용훈

소재지

본사 : 서울특별시 강남구 선릉로 514, 11층(성원빌딩)
제주본부 : 제주특별자치도 제주시 중앙로 150, 6층(대한항공빌딩)

근무예정지

제주 전지역(근무지 · 직무에 따라 상이함)

업종

서비스업, 아웃소싱, 헤드헌팅 등

이메일

greentea72@unies.com

회사소개

(주)유니에스는 1990년 9월 설립 이래 인재파견 및 업무 아웃소싱 분야에서 국내 최대규모를 고수하며 항상 최고의 서비스를 제공하고 있습니다. 국제 그룹사, 대기업, 관공서, 언론기관, 금융기관, 공항, 종합병원 등의 파트너로서 최고의 서비스 제공 및 고객의 경쟁력 강화에 최선을 다하기 위해 노력하고 있습니다. 또한 유니에스는 아웃소싱과 인재파견 사업의 전문화를 도모하고자 서비스 부문별 전문기업을 설립하여 고객감동과 고객을 위한 새로운 가치창조에 만전을 기하고 있습니다. 우수한 전문인력 확보 및 업무서비스 제공을 통하여 비용절감/경영효율개선을 위하여 체계적인 교육 프로그램 운영, 인력 수급시스템 구축, 인사 · 노무 · 회계 · 영업 등 행정업무의 통합전산망 구축 등으로 완벽한 아웃소싱 자원체제를 구축하였습니다.

unies

정기채용지원 기간 (4월1일~4월30일) 중 채용정보

채용정보

모집직종

서비스업 외

직무내용

· 객실지원(룸메이드, 하우스키핑, 미화) · 조리보조(찬모, 팬츄리)
· 시설관리(전기, 기계 등) · 코스관리 · 일반 경비원, 주차관리 등

근무요일

회사 내규에 따른
(근무지 · 직무에 따라 상이함)

근무시간

회사 내규에 따른
(근무지 · 직무에 따라 상이함)

모집인원

0명

필요학력

무관

고용형태

상용직

급여

회사 내규에 따른
(근무지 · 직무에 따라 상이함)

퇴직금

있음

4대보험

☒고용 ☒산재 ☒건강 ☒국민

복리후생

중식제공(단, 근무지에 따라 상이함), 연차휴가, 경조휴가, 경조비, 명절 선물, 생일선물,
사이버 · 독서통신교육, 진여어 항공권 할인 등

제출서류

이력서, 자격증 사본(해당자에 한함)

접수방법

방문, 우편, 팩스, 이메일, 홈페이지

전형방법

서류, 면접

채용담당자

성명

김민선

부서(직위)

주임

전화번호

064-723-3381

E-mail

greentea72@unies.com

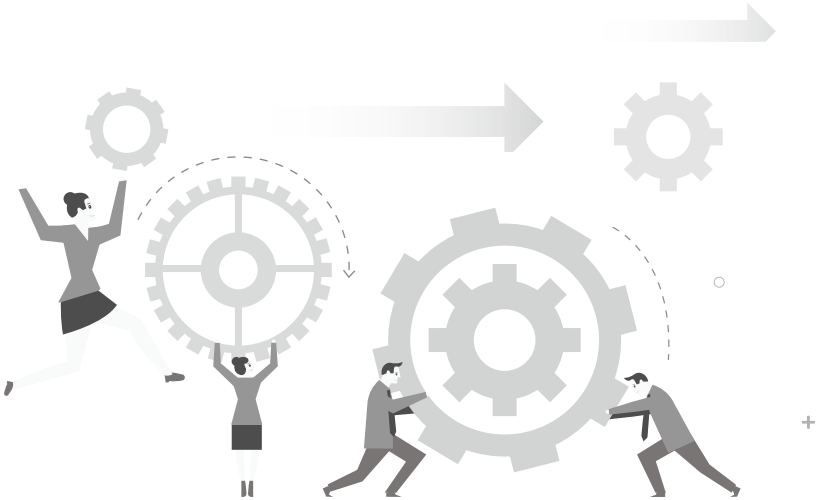

정기채용지원 기간 (4월1일~4월30일) 중 채용정보

채용정보	모집직종	면세점 데스크/인도/물류 외	
	직무내용	· 면세점 안내 및 고객센터 서비스 · 면세점 판매상품 인도 · 면세점 판매상품 피킹&패킹 · 상품 보관 및 유지관리 · 면세품 반출 업무 등	
	근무요일	회사 내규에 따름 (근무지 · 직무에 따라 상이함)	근무시간 회사 내규에 따름 (근무지 · 직무에 따라 상이함)
	모집인원	0명	필요학력 무관 (데스크/인도 : 중국어 가능자 우대)
	고용형태	상용직, 일용직 (장 · 단기 아르바이트 가능)	급 여 회사 내규에 따름 (근무지 · 직무에 따라 상이함)
	퇴 직 금	있음	4대보험 <input checked="" type="checkbox"/> 고용 <input checked="" type="checkbox"/> 산재 <input checked="" type="checkbox"/> 건강 <input checked="" type="checkbox"/> 국민
	복리후생	중식제공(단, 근무지에 따라 상이함), 연차휴가, 경조휴가, 경조비, 명절 선물, 생일선물, 사이버 · 독서통신교육, 진여어 항공권 할인 등	
	제출서류	이력서, 자격증 사본(해당자에 한함)	
	접수방법	방문, 우편, 팩스, 이메일, 홈페이지	
	전형방법	서류, 면접	
채용담당자	성명	전시원	부서(직위)
	전화번호	064-723-3381	E-mail
			실장
			sione0813@unies.com

24

서비스업

유한회사 엠제이

Tel : 070-4006-8856

대표자명	김종만
소재지	경기도 성남시 중원구 둔촌대로 474
근무예정지	제주특별자치도 제주시 영평동 2169-3(투썸플레이스 엠제이벤처오름점)
업종	커피전문점
회사소개	유한회사 엠제이는 개발업 및 외식사업을 하는 회사입니다.

정기채용지원 기간 (4월1일~4월30일) 중 채용정보

채용정보	모집직종	서비스직	
	직무내용	투썸플레이스 매장 내 음료제조, 매장관리, 인력관리, 고객응대	
근무요일	2교대 (주 5일)	근무시간	(평일) 오픈조 : 07:30~16:30 마감조 : 13:00~22:00 (토,일) 오픈조 : 08:30~15:30 마감조 : 15:00~22:00
모집인원	2명	필요학력	무관
고용형태	상용직	급여	월 180~200만원(상여금100%)
퇴직금	있음	4대보험	<input checked="" type="checkbox"/> 고용 <input checked="" type="checkbox"/> 산재 <input checked="" type="checkbox"/> 건강 <input checked="" type="checkbox"/> 국민
복리후생	중식 또는 중식비 제공		
제출서류	이력서, 자기소개서		
접수방법	방문, 이메일		
전형방법	서류, 면접		
채용담당자	성명	김종만	부서(직위)
	전화번호	070-4006-8856	E-mail
			채용담당자
			maya2000h@naver.com

25

서비스업

주식회사 재밌섬파크

www.jamisum.com

Tel : 064-755-4888 Fax : 064-745-4889

대표자명 이재성
소 재 지 제주특별자치도 제주시 중영로 14길 18
근무예정지 상동
업 종 서비스업
이 메 일 jamisum@nate.com



회사소개 (주)재밌섬파크는 국내 최대 규모의 어린이 전용 실내 놀이공원인 '재밌섬' 과 '메가박스 제주' 그리고 캐주얼 레스토랑 '마시썸' 을 운영하고 있습니다.

정기채용지원 기간 (4월1일~4월30일) 중 채용정보

채용정보

모집직종

테마파크 사업부 운영팀

직무내용

놀이시설운영, 매장, 매표운영

근무요일	주 5일 (평일휴무)	근무시간	10:00~19:00
모집인원	0명	필요학력	무관
고용형태	상용직, 일용직	급 여	연 1,980만원
퇴 직 금	있음	4대보험	<input checked="" type="checkbox"/> 고용 <input checked="" type="checkbox"/> 산재 <input checked="" type="checkbox"/> 건강 <input checked="" type="checkbox"/> 국민
복리후생	평일 중식제공, 본인 영화관람, 식음료 할인		
제출서류	이력서, 자기소개서		
접수방법	팩스, 이메일		
전형방법	서류, 면접		

채용담당자

성명	배준석	부서(직위)	경영관리부 부장
전화번호	064-755-4888	E-mail	jamisum@nate.com

26

서비스업

(주)제이엠그랑블루요트

www.grandbleu.co.kr

Tel : 064-739-7776 Fax : 064-739-7780

대표자명 강기남

소재지 제주특별자치도 서귀포시 대포로 172-7

근무예정지 상동

업종 요트투어 수상레저 유선사업

이메일 yacht_jessica@naver.com



회사소개 (주)제이엠그랑블루 요트는 2010년도에 설립된 회사로 초호화 크루즈 요트 그랑블루 620, 그랑블루 550을 보유하고 있으며 요트투어 수상레저 및 유선사업과 월평동굴 신 운항 코스 개발로 그랑블루 요트투어에 대한 기대와 관심이 높아지고 있습니다.

정기채용지원 기간 (4월1일~4월30일) 중 채용정보

채용정보

모집직종

예약 및 마케팅 홍보

직무내용

전화 예약 고객 응대, SNS 홍보 마케팅 관리

근무요일	주 5일 (평일 2회 휴무)	근무시간	09:00~18:00 (계절 별 탄력운영)
모집인원	2명	필요학력	고졸 이상
고용형태	상용직	급여	연 2,100만원
퇴직금	있음	4대보험	<input checked="" type="checkbox"/> 고용 <input checked="" type="checkbox"/> 산재 <input checked="" type="checkbox"/> 건강 <input checked="" type="checkbox"/> 국민
복리후생	중식 또는 중식비 제공		
제출서류	이력서, 자기소개서		
접수방법	이메일		
전형방법	서류, 면접		

채용담당자

성명	하윤영	부서(직위)	영업마케팅팀(부장)
전화번호	064-739-7776	E-mail	yacht_jessica@naver.com

27

서비스업

제이드림 주식회사

Tel : 064-740-0000 Fax : 064-743-4400

대표자명 홍경희

소재지 제주특별자치도 제주시 은남1길 40

근무예정지 상동

업종 호텔/관광호텔

이메일 jd-hotel@naver.com

회사소개 제이드림 주식회사는 밝고 즐거운 회사 분위기와 수직적인 조직보다 수평적인 분위기를 지향하는 기업입니다.



J·DREAM
HOTEL

정기채용지원 기간 (4월1일~4월30일) 중 채용정보

채용정보

모집직종

호텔 프런트

직무내용

호텔 프런트 및 기타 업무

근무요일	스케줄근무	근무시간	스케줄근무
모집인원	0명	필요학력	무관
고용형태	상용직	급여	회사 내규에 따름
퇴직금	있음	4대보험	<input checked="" type="checkbox"/> 고용 <input checked="" type="checkbox"/> 산재 <input checked="" type="checkbox"/> 건강 <input checked="" type="checkbox"/> 국민
복리후생	중식 또는 중식비 제공 등		
제출서류	이력서, 자기소개서, 주민등록등본, 자격증 사본		
접수방법	이메일		
전형방법	서류, 면접		

채용담당자

성명

강순찬

부서(직위)

관리부 실장

전화번호

064-740-0000

E-mail

jd-hotel@naver.com

28

서비스업

주식회사 제이엠서비스

Tel : 064-759-2239 Fax : 064-759-2238

대표자명 이창현

소재지 제주특별자치도 제주시 구남로 8길 20-3, 3층

근무예정지 제주특별자치도 서귀포시 안덕면 산록남로 762번길 79

업종 서비스업

이메일 hhc@job-mentoring.com

회사소개 (주)제이엠서비스는 2016년 설립하였으며, 인재파견, 시설관리, 아웃소싱 사업을 하고 있습니다.

정기채용지원 기간 (4월1일~4월30일) 중 채용정보

채용정보

모집직종

룸메이드

직무내용

객실정비

근무요일

주 5일 (주말포함)

근무시간

08:30~17:30

모집인원

0명

필요학력

무관

고용형태

상용직

급여

연 2,160만원

퇴직금

있음

4대보험

☒고용 ☒산재 ☒건강 ☒국민

복리후생

중식 또는 중식비 제공

제출서류

이력서

접수방법

방문, 팩스, 이메일

전형방법

서류, 면접

채용담당자

성명

함홍찬

부서(직위)

부장

전화번호

064-759-2239

E-mail

hhc@job-mentoring.com

29

서비스업

제주김만복 본점

www.10000bok.com

Tel : 064-759-2924 Fax : 064-759-0365

대표자명 이반석

소재지 제주특별자치도 제주시 오라로 41

근무예정지 상동

업종 음식점업

이메일 derkuss7061@nate.com

회사소개 제주김만복은 전복을 활용하여 김밥, 컵밥, 주먹밥 등 음식들을 만들어 이 음식은 아이부터 어른까지 다양한 연령대가 먹을 수 있는 음식입니다. 테이크아웃 전문점으로서 도민뿐만 아니라 제주도로 여행 온 많은 여행객들이 꾸준히 찾아주시는 음식점입니다.



정기채용지원 기간 (4월1일~4월30일) 중 채용정보

채용정보

모집직종

일반음식점, 유통, 제조

직무내용

식재료 준비, 고객응대, 음식 제조 등 매장운영에 필요한 모든 업무

근무요일	주 6일	근무시간	1일 10시간근무 (휴게시간 포함)
모집인원	15명	필요학력	고졸 이상
고용형태	상용직	급여	연 3,000만원
퇴직금	있음	4대보험	<input checked="" type="checkbox"/> 고용 <input checked="" type="checkbox"/> 산재 <input checked="" type="checkbox"/> 건강 <input checked="" type="checkbox"/> 국민
복리후생	중식 또는 중식비 제공		
제출서류	이력서, 자기소개서, 주민등록등본		
접수방법	홈페이지 지원(www.10000bok.com/incruit/)		
전형방법	서류, 면접		

채용담당자

성명	김승현	부서(직위)	인사관리팀(대리)
전화번호	064-757-1282	E-mail	derkuss7061@nate.com

30

서비스업

(주)제주스타렌탈

www.jejustar.co.kr

Tel : 064-744-3374 Fax : 064-759-3363

대표자명	장 욱
소재지	서울특별시 금천구 디지털로 9길 68, 11층 1108호(대림포스트타워 5차)
근무예정지	제주특별자치도 제주시 용문로 20
업종	자동차 임대업
이메일	recruit@jejustar.co.kr



회사소개 (주)제주스타렌탈은 2001년에 설립된 회사로 자본금 7억원, 매출액 161억 6,180만원의 중기업이며, 서비스, 자동차 대여사업을 하고 있습니다. 최저가, 최고의 서비스를 지향하고 도내 렌터카 회사 중 가장 빠른 성장을 나타내고 있으며, 최근 규모가 최대 200%이상 증가한 매년 지속 성장중인 최고의 렌터카 회사입니다.

정기채용지원 기간 (4월1일~4월30일) 중 채용정보

채용정보

모집직종

고객지원

직무내용

안내데스크, 배차, 차량준비 등

근무요일	월~금 (주 5일)	근무시간	회사 내규에 따름
모집인원	00명	필요학력	무관
고용형태	상용직	급여	연 3,000만원 이상
퇴직금	있음	4대보험	<input checked="" type="checkbox"/> 고용 <input checked="" type="checkbox"/> 산재 <input checked="" type="checkbox"/> 건강 <input checked="" type="checkbox"/> 국민
복리후생	중식 또는 중식비 제공		
제출서류	이력서, 자기소개서, 주민등록등본, 자격증 사본		
접수방법	이메일		
전형방법	서류, 면접		

채용담당자

성명	이중현	부서(직위)	인사팀(매니저)
전화번호	064-744-3374	E-mail	recruit@jejustar.co.kr

31

서비스업

제주프라임레저 주식회사

www.jejuprimeleisure.co.kr

Tel : 064-743-7142 Fax : 0507-002-6821

대표자명 한대승

소재지 제주특별자치도 제주시 우정로 4길 3-3

근무예정지 제주특별자치도 제주시 애월읍 어음리 산 3번지(빅블랜드)

업종 서비스업

이메일 amiga7142@naver.com

회사소개 제주프라임레저 주식회사는 전국에서 유일하게 긴 코스로 빅볼과 조브를 즐길 수 있는 인기있는 빅블랜드를 운영중인 기업입니다.



정기채용지원 기간 (4월1일~4월30일) 중 채용정보

채용정보

모집직종

운영요원 및 시설관리

직무내용

빅블랜드 운영요원 및 시설관리

근무요일	주 1회 휴무 (요일협의)	근무시간	09:00~18:00
모집인원	0명	필요학력	무관
고용형태	상용직	급여	연 2,600만원
퇴직금	있음	4대보험	<input checked="" type="checkbox"/> 고용 <input checked="" type="checkbox"/> 산재 <input checked="" type="checkbox"/> 건강 <input checked="" type="checkbox"/> 국민
복리후생	중식 또는 중식비 제공		
제출서류	이력서, 주민등록등본		
접수방법	방문, 이메일		
전형방법	서류, 면접		

채용담당자

성명	박소연	부서(직위)	실장
전화번호	064-743-7142	E-mail	amiga7142@naver.com

32

서비스업

제주해군호텔

Tel : 064-748-7485 Fax : 064-748-7486

대표자명 임승환

소재지 제주특별자치도 제주시 해안마을서2길 19

근무예정지 상동

업종 호텔업

이메일 englim@naver.com

회사소개 제주해군호텔은 해군에서 운영하고 있는 직영 복지시설입니다.

정기채용지원 기간 (4월1일~4월30일) 중 채용정보

채용정보

모집직종

채용마감

직무내용

채용마감

근무요일	스케줄근무	근무시간	08:00~17:00
모집인원	0명	필요학력	무관
고용형태	상용직	급여	회사 내규에 따름
퇴직금	있음	4대보험	<input checked="" type="checkbox"/> 고용 <input checked="" type="checkbox"/> 산재 <input checked="" type="checkbox"/> 건강 <input checked="" type="checkbox"/> 국민
복리후생	중식 또는 중식비 제공		
제출서류	이력서		
접수방법	방문		
전형방법	서류, 면접		

채용담당자

성명	채용담당자	부서(직위)	-
전화번호	064-753-8016	E-mail	jejuycwajob@hanmail.net

33

서비스업

(주)짚라인제주

www.jejuzipline.co.kr

Tel : 1544-7991 Fax : 070-4369-9393

대표자명 주시몽

소재지 제주특별자치도 제주시 조천읍 선흘리 600번지

근무예정지 상동

업종 서비스업

이메일 ktg6027@naver.com

회사소개 (주)짚라인제주는 도전과 모험을 지향하는 레포츠체험 시설업체입니다.

정기채용지원 기간 (4월1일~4월30일) 중 채용정보

채용정보

모집직종

안전요원

직무내용

레포츠체험을 위한 고객센터

근무요일	월~금 (주 5일)	근무시간	주 5일 근무를 기준으로 하나, 계절적으로 변동 있음
모집인원	0명	필요학력	고졸 이상
고용형태	상용직	급여	연 2,200만원
퇴직금	있음	4대보험	<input checked="" type="checkbox"/> 고용 <input checked="" type="checkbox"/> 산재 <input checked="" type="checkbox"/> 건강 <input checked="" type="checkbox"/> 국민
복리후생	중식 또는 중식비 제공, 통근버스		
제출서류	이력서, 자기소개서, 주민등록등본		
접수방법	방문, 우편		
전형방법	서류, 면접		

채용담당자

성명	김태규	부서(직위)	관리이사
전화번호	1544-7991	E-mail	ktg6027@naver.com

34

서비스업

케이티씨에스

www.ktcs.co.kr

Tel : 064-754-1925 Fax : 064-754-1929

대표자명 남규택

소재지 제주특별자치도 제주시 전농로 114(유/무선센터)

근무예정지 상동

업종 고객센터운영

이메일 k21hy@ktcs.co.kr

회사소개 케이티씨에스는 kt고객채널(유/무선 고객센터), 114번호 안내, 유/무선 통신사업을 하고 있습니다.

kt cs

정기채용지원 기간 (4월1일~4월30일) 중 채용정보

채용정보

모집직종

유/무선 상담컨설턴트

직무내용

kt유/무선 상품관련 인바운드 상담

근무요일	월~금 (주 5일)	근무시간	09:00~18:00
모집인원	10명	필요학력	무관
고용형태	상용직	급여	연 2,300만원
퇴직금	있음	4대보험	<input checked="" type="checkbox"/> 고용 <input checked="" type="checkbox"/> 산재 <input checked="" type="checkbox"/> 건강 <input checked="" type="checkbox"/> 국민
복리후생	중식 또는 중식비 제공, 자녀학자금 지원, 주택자금 지원, 직원 대출제도		
제출서류	이력서, 자기소개서		
접수방법	방문, 우편, 팩스, 이메일		
전형방법	서류, 면접, 인적성검사		

채용담당자

성명	이호윤	부서(직위)	마케팅팀(과장)
전화번호	064-754-1925	E-mail	k21hy@ktcs.co.kr

35

서비스업

주식회사 탐라스테이

www.tamnastay.com

Tel : 064-742-8848 Fax : 064-742-1134

대표자명 한주택

소재지 제주특별자치도 제주시 애월읍 애월해안로 881

근무예정지 상동

업종 관광숙박업

이메일 danfan@hanmail.net

회사소개 주식회사 탐라스테이는 애월-하귀 해안도로 초입에 위치한 116객실 규모의 4성 관광호텔입니다.



TAMNA STAY
HOTEL, JEJU

정기채용지원 기간 (4월1일~4월30일) 중 채용정보

채용정보

모집직종

객실 서비스

직무내용

객실/프런트/예약실

근무요일	스케줄근무 (주 5일)	근무시간	주 40시간
모집인원	0명	필요학력	무관
고용형태	상용직	급여	연 2,250만원(초임)
퇴직금	있음	4대보험	<input checked="" type="checkbox"/> 고용 <input checked="" type="checkbox"/> 산재 <input checked="" type="checkbox"/> 건강 <input checked="" type="checkbox"/> 국민
복리후생	중식 또는 중식비 제공, 기숙사		
제출서류	이력서, 자기소개서		
접수방법	방문, 우편, 팩스, 이메일		
전형방법	서류, 면접, 신체검사		

채용담당자

성명

김성훈

부서(직위)

자원팀장

전화번호

064-742-8843

E-mail

danfan@hanmail.net

36

서비스업

(주)티엔제주

Tel : 064-747-4452 Fax : 064-747-4451

대표자명 문경록

소재지 제주특별자치도 제주시 연동 13길 5, 1층(도호빌딩)

근무예정지 상동

업종 여행사업, 출판사업, 교육지원서비스

이메일 mctheys@naver.com

회사소개 (주)티엔제주는 2011년에 오픈하였으며 현재 여행업과 출판업, 교육서비스업을 운영중인 법인회사입니다. 여행업에서는 인센티브행사, MICE사업 등을 주로하고 FIT대상 일반 여행상품도 온라인에서 판매중입니다. 그 외 인쇄출판사업, 교육지원 서비스업도 활발히 진행중입니다.

(주)티엔제주
T&JEJU

정기채용지원 기간 (4월1일~4월30일) 중 채용정보

채용정보

모집직종

여행 마케팅 전문 인력

직무내용

· MICE 기획 및 운영 · 교육사업 지원 · 인쇄, 출판업 업무 지원

근무요일	월~금 (주 5일)	근무시간	09:00~18:00
모집인원	1명	필요학력	무관
고용형태	상용직	급여	연 1,800만원 이상 (경력자 협상 가능)
퇴직금	퇴직연금	4대보험	<input checked="" type="checkbox"/> 고용 <input checked="" type="checkbox"/> 산재 <input checked="" type="checkbox"/> 건강 <input checked="" type="checkbox"/> 국민
복리후생	기숙사, 차량 유지비		
제출서류	이력서, 자기소개서		
접수방법	이메일		
전형방법	서류, 면접		

채용담당자

성명	윤영상	부서(직위)	마케팅사업처(팀장)
전화번호	064-747-4452	E-mail	mctheys@naver.com

37

서비스업

(주)한국면세서비스시스템

www.kdfss.co.kr

Tel : 032-751-3834 Fax : 032-751-3833

대표자명 황병환, 박창능

소재지 인천광역시 중구 영종대로 124, 906호(한스빌딩)

근무예정지 JTO면세점 물류센터, 롯데면세점 제주국제선 인도장

업종 서비스, 기타도급

회사소개 (주)한국면세서비스시스템은 고객만족을 기업의 최우선 가치로 여기며, 합리적 경영을 통해 사업의 지속가능과 전문인재 양성에 힘쓰는 기업입니다.



정기채용지원 기간 (4월1일~4월30일) 중 채용정보

채용정보

모집직종

면세점물류센터, 인도장

직무내용

면세물품 반출업무, 인도업무

근무요일	월~일 (주 5일/스케줄근무)	근무시간	주 40시간
모집인원	00명	필요학력	무관
고용형태	상용직	급여	회사 내규에 따름 (부서에 따라 상이함)
퇴직금	있음	4대보험	<input checked="" type="checkbox"/> 고용 <input checked="" type="checkbox"/> 산재 <input checked="" type="checkbox"/> 건강 <input checked="" type="checkbox"/> 국민
복리후생	중식 또는 중식비 제공, 교통비		
제출서류	이력서, 자기소개서		
접수방법	방문, 팩스, 이메일		
전형방법	서류, 면접		

채용담당자

성명

정구진

부서(직위)

JTO물류, 인도장(과장)

전화번호

064-742-8731

E-mail

778rokmc@naver.com

38

서비스업

한림공원

www.hallimpark.co.kr

Tel : 064-796-0001 Fax : 064-796-0006

대표자명 송상훈

Tropical Garden

소재지 제주특별자치도 제주시 한림읍 한림로 300

근무예정지 상동

업종 서비스업

이메일 mkidk@naver.com

한림공원
HALLIM PARK
since 1971

회사소개 제주 한림공원은 1971년 제주시 송봉규 선생이 10만여평의 황무지 모래밭에 야자수 씨앗을 뿌리고 가꾸기 시작하여 오늘날의 세계적인 식물의 낙원으로 만든 곳으로, 하늘을 찌를 듯이 치솟아 오른 야자수길, 희한한 식물의 왕국 아열대 식물원, 국가지정 천연기념물 협재 쌍용동굴, 세계 각국의 돌과 분재가 있는 제주석·분재원, 제주도 민속촌 재암민속 마을 등의 관광 매력물들이 매년 100만명 이상의 관광객들을 맞이하고 있습니다.

정기채용지원 기간 (4월1일~4월30일) 중 채용정보

채용정보

모집직종

시설관리직

직무내용

시설 관리 업무(전기자격증, 주택관리사 자격증 소지자 우대)

근무요일	스케줄근무 (주 5일)	근무시간	08:30~18:00
모집인원	2명	필요학력	무관
고용형태	상용직	급여	연 2,600만원
퇴직금	있음	4대보험	<input checked="" type="checkbox"/> 고용 <input checked="" type="checkbox"/> 산재 <input checked="" type="checkbox"/> 건강 <input checked="" type="checkbox"/> 국민
복리후생	중식 또는 중식비 제공, 자녀학자금 지원, 직원 대출제도, 카풀제 운영		
제출서류	이력서, 자기소개서, 주민등록등본, 자격증 사본		
접수방법	방문, 팩스, 이메일		
전형방법	서류, 면접, 신체검사		

채용담당자

성명	이병훈	부서(직위)	기획팀장
전화번호	064-796-0001	E-mail	mkidk@naver.com

39

서비스업

해비치호텔앤드리조트(주)

www.haevichi.com

Tel : 064-780-8260 Fax : 064-780-8255

대표자명 이 민

소재지 제주특별자치도 서귀포시 남원읍 원남로 399번지 319

근무예정지 상동

업종 숙박, 서비스업

이메일 bec1016@haevichi.com

회사소개
· 199년 해비치 컨트리클럽 개관
· 2003년 리조트 개관
· 2007년 호텔 개관



정기채용지원 기간 (4월1일~4월30일) 중 채용정보

채용정보

모집직종

객실, 조리, 시설, 코스관리, 경기

직무내용

컨시어지, 라이프가드, 부대업장, 직원식당(팬츄리), 소방,
코스관리, 조리사(한식/양식), 조리보조, 판촉&세일즈

근무요일	스케줄근무 (주 5일)	근무시간	일 8시간 (탄력근무제)
모집인원	00명	필요학력	무관
고용형태	상용직	급여	연 1,888만원
퇴직금	있음	4대보험	<input checked="" type="checkbox"/> 고용 <input checked="" type="checkbox"/> 산재 <input checked="" type="checkbox"/> 건강 <input checked="" type="checkbox"/> 국민
복리후생	중식 또는 중식비 제공, 통근버스, 기숙사		
제출서류	이력서, 자기소개서, 주민등록등본, 자격증 사본		
접수방법	이메일		
전형방법	서류, 면접, 신체검사		

채용담당자

성명	부은철	부서(직위)	제주인사팀(사원)
전화번호	064-780-8260	E-mail	bec1016@haevichi.com

40

서비스업

주식회사 해피네트웍스 (해피렌트카)

www.happyrent.co.kr

Tel : 1644-7935 Fax : 0303-3444-7935

대표자명 김진원

소재지 서울특별시 성동구 자동차시장1길 94-47, 701

근무예정지 제주특별자치도 일주서로 7581

업종 자동차임대업

이메일 happyrentjeju@naver.com

회사소개 주식회사 해피네트웍스는 해피렌트카 창립 이후 급변하는 기술과 시대의 빠른변화와 흐름에서 스마트한 소비자를 대상으로 동종 렌터카 업계와 당사만의 확실한 차별성을 고집하여, 차별화된 마케팅 전략과 혁신적인 고객관리 솔루션을 개발하며 동종업계의 트렌드리더로서 성장과 발전을 거듭하고 있습니다.



정기채용지원 기간 (4월1일~4월30일) 중 채용정보

채용정보

모집직종

고객서비스팀, 예약관리팀

직무내용

고객응대, 차량출고/반납, 내부세차, 셔틀버스 예약관리

근무요일	주 5일/격주 5일	근무시간	회사 내규에 따름
모집인원	0명	필요학력	무관
고용형태	상용직	급여	연 2,640만원
퇴직금	있음	4대보험	<input checked="" type="checkbox"/> 고용 <input checked="" type="checkbox"/> 산재 <input checked="" type="checkbox"/> 건강 <input checked="" type="checkbox"/> 국민
복리후생	중식 또는 중식비 제공		
제출서류	이력서, 자기소개서		
접수방법	팩스, 이메일		
전형방법	서류, 면접		

채용담당자

성명	양진희	부서(직위)	운영지원팀
전화번호	070-4261-1334	E-mail	happyrentjeju@naver.com

41

서비스업

(주)호텔롯데 롯데시티호텔제주

www.lottehotel.com/city/jeju/ko

Tel : 064-730-1071 Fax : 064-730-1075

대표자명 송용덕

소재지 제주특별자치도 제주시 도령로 83

근무예정지 상동

업종 숙박, 서비스업

이메일 torres9@lotte.net

LOTTE
City Hotels

회사소개 롯데호텔은 대한민국 최대 규모 호텔 그룹입니다. 이제 아시아를 넘어 세계로 뻗어가는 글로벌 호텔로서 전 세계 어디에서나 한결같이 품격있는 서비스와 시설로 고객에게 깊은 감동을 주는 브랜드를 지향하고 있습니다. 롯데시티호텔제주는 2014년 2월 설립되어 262개의 객실과 제주도 최고층 뷔페 레스토랑, 최고급 시설의 연회장을 갖추고 있습니다. 간결하면서 실용적인 비즈니스 호텔로 편리한 교통과 최상의 시설을 제공하고 있습니다.

정기채용지원 기간 (4월1일~4월30일) 중 채용정보

채용정보

모집직종

객실, 식음, 조리, 체험 프로그램

직무내용

· 객실, 프런트, 컨시어지
· 식음료 서비스

· 조리사
· 체험 프로그램 진행자

근무요일

스케줄근무 (주 5일)

근무시간

회사 내규에 따름

모집인원

0명

필요학력

초대졸 이상

고용형태

상용직

급여

회사 내규에 따름

퇴직금

있음

4대보험

☒고용 ☒산재 ☒건강 ☒국민

복리후생

중식 또는 중식비 제공

제출서류

이력서, 자기소개서

접수방법

이메일

전형방법

서류, 면접

채용담당자

성명

최명훈

부서(직위)

주임

전화번호

064-730-1071

E-mail

torres9@lotte.net

42

서비스업

호텔섬오름 (디에스디엘 주식회사)

www.sumorum.com

Tel : 064-800-7302 Fax : 064-800-7300

대표자명 조한강

소재지 제주특별자치도 서귀포시 막숙포로 114

근무예정지 상동

업종 숙박업

이메일 sglee@sumorum.com

hotel sumorum

회사소개 호텔섬오름은 제주의 푸른 바다와 투명한 하늘, 평화로운 범섬을 마주하여 53개의 현대적이고 친환경적인 디자인의 객실을 보유하고 있으며, 객실의 파노라마 창을 통해 바다위의 범섬을 배경으로 한 아름다운 일출과 일몰을 감상하실 수 있습니다. 또한 제주 해안의 풍경을 담은 부채꼴 모양의 특색있는 외관과 야외수영장, 진하고 깊은 풍미를 느낄 수 있는 커피와 차, 스낵을 제공하는 카페이자 올 데이 다이닝(ALL DAY DINING) 섬오름 카페 및 각종 세미나와 소모임이 가능한 연회장이 완비되어 있어 일상에서 벗어나 편안한 휴식을 만끽하실 수 있습니다.

정기채용지원 기간 (4월1일~4월30일) 중 채용정보

채용정보

모집직종

식음

직무내용

식음료 서비스

근무요일	스케줄근무 (주 5일)	근무시간	회사 내규에 따름
모집인원	2명	필요학력	무관
고용형태	상용직	급여	면접 후 결정
퇴직금	있음	4대보험	<input checked="" type="checkbox"/> 고용 <input checked="" type="checkbox"/> 산재 <input checked="" type="checkbox"/> 건강 <input checked="" type="checkbox"/> 국민
복리후생	중식 또는 중식비 제공, 기숙사		
제출서류	이력서		
접수방법	이메일		
전형방법	서류, 면접		

채용담당자

성명	이성근	부서(직위)	팀장
전화번호	064-800-7302	E-mail	sglee@sumorum.com

43

서비스업

(주)호텔캠퍼트리

www.camphortree.co.kr

Tel : 064-795-8841 Fax : 064-795-8833

대표자명 이예승

소재지 제주특별자치도 제주시 해안마을서 4길 100

근무예정지 상동

업종 숙박업

이메일 kth@camphortree.co.kr

회사소개 (주)호텔캠퍼트리는 2017년에 설립된 회사로 제주공항에서 서쪽으로 15분 거리인 제주시 해안동 무수천에 위치하고 있으며, 호텔업 및 콘도미니엄 서비스 사업을 하고 있는 중소기업입니다.



정기채용지원 기간 (4월1일~4월30일) 중 채용정보

채용정보

모집직종

프런트, 식음료, 사설, 객실정비

직무내용

데스크, 설비, 연회, 홀서빙, 룸메이드

근무요일	교대근무 (주 5일)	근무시간	일 9시간 (휴게시간 1시간 포함)
모집인원	무관	필요학력	무관
고용형태	상용직	급여	회사 내규에 따름
퇴직금	있음	4대보험	<input checked="" type="checkbox"/> 고용 <input checked="" type="checkbox"/> 산재 <input checked="" type="checkbox"/> 건강 <input checked="" type="checkbox"/> 국민
복리후생	중식 또는 중식비 제공		
제출서류	이력서, 자기소개서		
접수방법	팩스, 이메일		
전형방법	서류, 면접		

채용담당자

성명	김태헌	부서(직위)	경영지원팀(과장)
전화번호	064-795-8841	E-mail	kth@camphortree.co.kr

MEMO



2018 제주특별자치도
상반기 민간기업통합 정기채용지원

미디어·디자인



44

미디어디자인

주식회사 아일랜드스토리

www.islandstory.co.kr

Tel : 070-4286-4464 Fax : 070-4170-4846

대표자명	장혜리
소재지	제주특별자치도 제주시 유수암 평화길 242, 가동 101호
근무예정지	상동
업종	서비스업
이메일	island_story@hanmail.net



회사소개 주식회사 아일랜드스토리는 콘텐츠 영상을 통해 지역사회 청년 및 경력단절여성 일자리를 창출하고 다양한 사회적 서비스를 제공하는 지역 커뮤니티 방송문화를 통해 주민의 삶의 질을 향상시키고자 하는 예비사회적 기업입니다.

정기채용지원 기간 (4월1일~4월30일) 중 채용정보

채용정보	모집직종	영상콘텐츠 PD	
	직무내용	영상기획, 영상촬영, 편집(파이널 컷 사용)	
	근무요일	월~금 (주 5일)	근무시간 10:00~19:00
	모집인원	2명	필요학력 무관
	고용형태	상용직	급 여 연 3,000만원
	퇴직금	있음	4대보험 <input checked="" type="checkbox"/> 고용 <input checked="" type="checkbox"/> 산재 <input checked="" type="checkbox"/> 건강 <input checked="" type="checkbox"/> 국민
	제출서류	이력서, 자기소개서, 주민등록등본, 포토폴리오	
	접수방법	이메일	
	전형방법	서류, 면접, 신체검사	
채용담당자	성명	장혜리	부서(직위) 대표
	전화번호	070-4286-4464	E-mail island_story@hanmail.net

45

미디어디자인

주식회사 제주신문사

www.jeupress.co.kr

Tel : 064-744-7220 Fax : 064-744-7226

대표자명 부임춘

소재지 제주특별자치도 제주시 도공로 9-1(제주신문사)

근무예정지 상동

업종 신문발행

이메일 jeupress@jeupress.co.kr

회사소개 주식회사 제주신문사는 바른정보, 정확한 뉴스를 제공하는 소통의 장, 공정보도, 정론직필로 소통하는 공평한 사회를 추구하며, 시대적 사회 배경을 담아가는 지속가능한 역사기록 및 사회정의를 실현, 참 언론 발전을 목적으로 합니다.

제주신문

정기채용지원 기간 (4월1일~4월30일) 중 채용정보

채용정보

모집직종

기자, 경리

직무내용

· 기자 : 취재기자 · 경리 : 일반사무

근무요일	월~금 (주 5일)	근무시간	09:00~18:00 (금·토 휴무)
모집인원	· 기자 : 3명 · 경리 : 1명	필요학력	초대졸 이상
고용형태	상용직	급여	회사 내규에 따름
퇴직금	있음	4대보험	<input checked="" type="checkbox"/> 고용 <input checked="" type="checkbox"/> 산재 <input checked="" type="checkbox"/> 건강 <input checked="" type="checkbox"/> 국민
복리후생	중식 또는 중식비 제공		
제출서류	이력서, 자기소개서		
접수방법	우편, 이메일		
전형방법	서류, 면접		

채용담당자

성명	문서현	부서(직위)	경영기획실(팀장)
전화번호	064-744-7224	E-mail	jeupress@jeupress.co.kr

46

미디어·디자인

(주)헬로우마이네임이즈

www.hellomynameis.co.kr

Tel : 064-755-3561 Fax : 070-7614-3562

대표자명 김민석

소재지 제주특별자치도 제주시 첨단로 213-3 JDC 첨단과학단지 스마트빌딩 117호

근무예정지 상동

업종 브랜드 광고대행업

이메일 rushiper@hellomynameis.co.kr

회사소개 JEJU / SEOUL / SHANGHAI Brand Idea Contents & Design Partner

(주)헬로우마이네임이즈는 제주에 본사, 서울과 상해에 지사를 둔 토털 브랜드 인큐베이팅 회사로, 브랜드 전략부터 네이밍, BI, 그래픽 디자인, 광고 영상, 공간 디자인, 광고 마케팅까지 브랜드가 하나의 목소리를 내기 위한 모든 부분을 파트너와 함께 디자인하는 아이디어 콘텐츠 스튜디오입니다.



정기채용지원 기간 (4월1일~4월30일) 중 채용정보

채용정보

모집직종

영상 콘텐츠 디렉터(PD)

직무내용

영상 콘텐츠 기획/촬영/편집

근무요일	월~금 (주 5일)	근무시간	회사 내규에 따름
모집인원	1명	필요학력	무관
고용형태	상용직 (근로계약 3개월 후, 상용직전환검토)	급여	월 160~200만원
퇴직금	있음	4대보험	<input checked="" type="checkbox"/> 고용 <input checked="" type="checkbox"/> 산재 <input checked="" type="checkbox"/> 건강 <input checked="" type="checkbox"/> 국민
복리후생	중식 또는 중식비 제공, 통근버스, 차량 유지비, 교통비		
제출서류	이력서, 자기소개서, 영상 포트폴리오(필수)		
접수방법	이메일		
전형방법	서류, 면접		

채용담당자

성명

김리미

부서(직위)

Creative Team(팀장)

전화번호

064-755-3561

E-mail

rushiper@hellomynameis.co.kr

MEMO



2018 제주특별자치도
상반기 민간기업통합 정기채용지원

IT·웹·통신



47

IT · 웹 · 통신

(주)섬엔지니어링

www.sumeng.kr

Tel : 064-712-0467 Fax : 064-712-0468

대표자명 현규남

소재지 제주특별자치도 제주시 월랑로 27, 3층(가승빌딩)

근무예정지 상동

업종 정보통신공사 외

이메일 hw118@sumeng.kr



(주)섬엔지니어링

회사소개 주식회사 섬엔지니어링은 정보통신업체로서 연구개발, 시공, 유지보수, 기술지원 등을 서비스하고 있으며, 또한 재난재해 솔루션개발, 기상관측 시스템 구축 및 데이터 연계, 서버 및 네트워크 보안솔루션을 공급하는 제주도내 최고의 전문기업으로 기술 분야를 확대하고 있습니다.

정기채용지원 기간 (4월1일~4월30일) 중 채용정보

채용정보

모집직종

통신장비 설치 및 유지보수

직무내용

이동통신 시스템 시공 및 개통 유지보수/보안장비 설치 및 유지보수/
기상관측 장비 구축 및 유지보수/BIS시스템 구축 및 유지보수

근무요일	월~금 (주 5일)	근무시간	09:00~18:00
모집인원	2명	필요학력	무관
고용형태	상용직	급여	연 2,400만원 이상(신입)
퇴직금	있음	4대보험	<input checked="" type="checkbox"/> 고용 <input checked="" type="checkbox"/> 산재 <input checked="" type="checkbox"/> 건강 <input checked="" type="checkbox"/> 국민
복리후생		차량 유지비	
제출서류		이력서	
접수방법		이메일	
전형방법		서류, 면접	

채용담당자

성명	황진안	부서(직위)	실장
전화번호	064-712-0467	E-mail	hw118@sumeng.kr

48

IT · 웹 · 통신

(주)디케이서비스

www.dkservice.co.kr

Tel : 064-903-2017 Fax : 064-754-8654

대표자명 김영채

소재지 제주특별자치도 제주시 연북로 25, 3층(추산엘리시아 빌딩)

근무예정지 제주특별자치도 제주시 한북로 35 디케이서비스

업종 인터넷서비스

이메일 dkservice0002.dks@kakaocorp.com

회사소개 (주)디케이서비스는 kakao의 운영 전문 자회사로서, kakao의 인터넷 및 모바일 서비스 운영, 검색 DB 구축 및 운영, 콘텐츠모니터링, 고객센터, 디자인업무 등을 하는 서비스 운영 전문 기업입니다. 2007년 3월 다음서비스로 설립되어, 2015년 8월 (주)디케이서비스로 법인명이 변경되었습니다.

dk service
다음 Service의 새로운 이름입니다.

정기채용지원 기간 (4월1일~4월30일) 중 채용정보

채용정보

모집직종

인터넷 서비스 운영, DB운영, 콘텐츠 모니터링, 고객센터

직무내용

- 인터넷 서비스 운영 : Daum&kakao 서비스 제작 및 운영
- DB운영 : Daum 검색어 및 검색 DB운영
- 콘텐츠 모니터링 : Daum서비스 유효정보 모니터링
- 고객센터 : Daum&kakao 서비스 상담

근무요일

월~금 (주 5일),
부서에 따라 상이함

근무시간

일 8시간

모집인원

0명

필요학력

무관

고용형태

상용직, 일용직

급여

회사 내규에 따름

퇴직금

있음

4대보험

☒고용 ☒산재 ☒건강 ☒국민

복리후생

중식 또는 중식비 제공, 통근버스

제출서류

이력서, 자기소개서

접수방법

이메일

전형방법

서류, 면접

채용담당자

성명

송이랑

부서(직위)

팀원

전화번호

064-903-2017

E-mail

dkservice0002.dks@kakaocorp.com

49

IT · 웹 · 통신

(주)유비즈정보기술

Tel : 064-712-0586 Fax : 064-712-0587

대표자명 김병철

소재지 제주특별자치도 제주시 남성로 4길 8, 1층

근무예정지 상동

업종 정보통신공사, 서버, 스토리지 외

이메일 kimafist@ubizit.net

Ubiz (주)유비즈정보기술

회사소개 (주)유비즈정보기술은 2006년부터 다양한 서버군(HP, IBM)과 스토리지(HP, EMC, IBM), 웹보안 솔루션 등 IT관련 분야의 전문적인 기술력과 공공기관, 대학교병원에 이르기까지 고객의 사업분야의 깊이있는 업무지식으로 정보통신 업무분야의 시공, 납품 및 유지보수, 기술지원 업무 수행에 최선의 노력을 기울이고 있으며, 제주특별자치도 내 1위 자리를 위해 열심히 노력하는 만큼 경쟁력을 갖춘, 여러분의 든든한 최고의 파트너가 될 것입니다.

정기채용지원 기간 (4월1일~4월30일) 중 채용정보

채용정보

모집직종

서버엔지니어

직무내용

도내 공공기관 서버 및 스토리지, 백업, 보안 등 기술지원

근무요일	월~금 (주 5일)	근무시간	09:00~18:00
모집인원	2명	필요학력	무관
고용형태	상용직	급여	회사 내규에 따름
퇴직금	있음	4대보험	<input checked="" type="checkbox"/> 고용 <input checked="" type="checkbox"/> 산재 <input checked="" type="checkbox"/> 건강 <input checked="" type="checkbox"/> 국민
복리후생	차량 유지비, 교육비 지원		
제출서류	이력서, 자기소개서, 자격증 사본		
접수방법	이메일		
전형방법	서류, 면접		

채용담당자

성명	김병철	부서(직위)	관리부(대표이사)
전화번호	064-712-0586	E-mail	kimafist@ubizit.net

MEMO



2018 제주특별자치도
상반기 민간기업통합 정기채용지원

교육업/의료업



50

교육업

(사)한국경영기술개발원 부설 제주직업전문학원

www.cafe.daum.net/ychan119

Tel : 064-725-5545 Fax : 064-725-5549

대표자명 김규범

소재지 제주특별자치도 제주시 서사로 81

근무예정지 상동

업종 교육서비스업

이메일 ychan119@naver.com

회사소개 제주직업전문학원은 직업훈련학교로 커피바리스타, 컴퓨터, 베이커리, 관련 강의를 진행하고 있습니다.

정기채용지원 기간 (4월1일~4월30일) 중 채용정보

채용정보

모집직종

바리스타, 베이커리, 애니메이션&그래픽강사

직무내용

학원강의

근무요일	월~금 (주 5일)	근무시간	협의 후 결정
모집인원	0명	필요학력	무관 (직업훈련교사 자격증 소지자 우대)
고용형태	상용직, 일용직(파트타임어)	급여	월 300~500만원
퇴직금	있음	4대보험	<input checked="" type="checkbox"/> 고용 <input checked="" type="checkbox"/> 산재 <input checked="" type="checkbox"/> 건강 <input checked="" type="checkbox"/> 국민
복리후생	중식 또는 중식비 제공, 기숙사		
제출서류	이력서, 자기소개서, 자격증 사본, 경력증명서		
접수방법	방문, 우편, 팩스, 이메일		
전형방법	서류, 면접		

채용담당자

성명

고경찬

부서(직위)

학원장

전화번호

064-725-5548

E-mail

ychan119@naver.com

51

의료업

늘봄재활전문병원

www.nbhospital.org

Tel : 064-752-0022 Fax : 064-752-0050

대표자명 문 준

소재지 제주특별자치도 제주시 관덕로 30번지

근무예정지 상동

업종 보건업

회사소개 늘봄재활전문병원은 재활전문의, 물리치료사, 작업치료사, 재활간호사, 영양사, 간호사로 구성되어 포괄적인 접근을 통해 환자의 바른회복을 위해 최선을 다하는 재활전문병원입니다.



정기채용지원 기간 (4월1일~4월30일) 중 채용정보

채용정보

모집직종

원무과

직무내용

야간 당직 업무 수행

근무요일	격일 근무	근무시간	회사 내규에 따름
모집인원	2명	필요학력	무관
고용형태	상용직	급여	연 1,727만원
퇴직금	있음	4대보험	<input checked="" type="checkbox"/> 고용 <input checked="" type="checkbox"/> 산재 <input checked="" type="checkbox"/> 건강 <input checked="" type="checkbox"/> 국민
복리후생	중식 또는 중식비 제공		
제출서류	이력서, 자기소개서, 주민등록등본		
접수방법	방문, 팩스, 이메일		
전형방법	서류, 면접		

채용담당자

성명

강길임

부서(직위)

총무계장

전화번호

064-752-0022

E-mail

kilim0509@hanmail.net

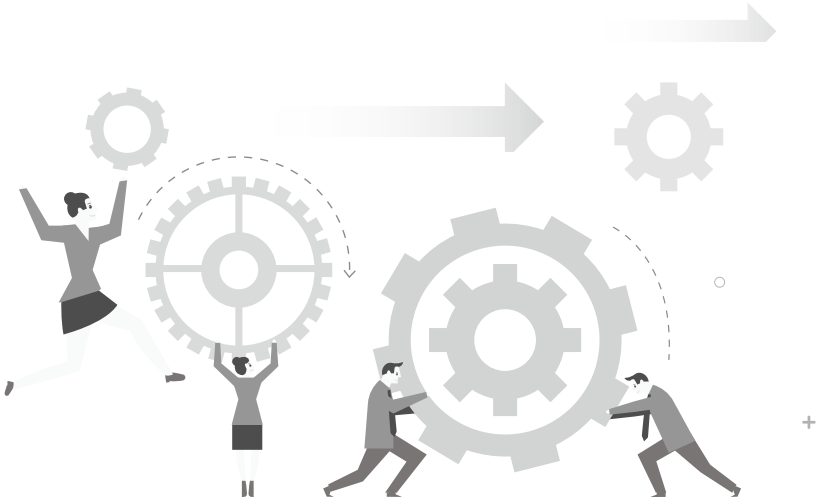

정기채용지원 기간 (4월1일~4월30일) 중 채용정보

채용정보	모집직종	간호사 및 간호조무사		
	직무내용	환자 간호 및 병동업무		
근무요일	3교대 근무	근무시간	회사 내규에 따름	
모집인원	3명	필요학력	무관	
고용형태	상용직	급 여	· 간 호 사 : 월 200만원 이상 · 간호조무사 : 월 160만원 이상	
퇴 직 금	있음	4대보험	<input checked="" type="checkbox"/> 고용 <input checked="" type="checkbox"/> 산재 <input checked="" type="checkbox"/> 건강 <input checked="" type="checkbox"/> 국민	
복리후생	중식 또는 중식비 제공			
제출서류	이력서, 자기소개서, 주민등록등본, 자격증 사본			
접수방법	방문, 팩스, 이메일			
전형방법	서류, 면접			
채용담당자	성명	강길임	부서(직위)	총무계장
	전화번호	064-752-0022	E-mail	kilim0509@hanmail.net

MEMO



2018 제주특별자치도
상반기 민간기업통합 정기채용지원

건설업



52

건설업

주식회사 건축사사무소 이담

Tel : 064-733-9993 Fax : 064-733-9994

대표자명 박용오

소재지 제주특별자치도 서귀포시 서문로 12, 2층

근무예정지 상동

업종 서비스(건축사)

이메일 idam2015@naver.com

IDAM
Architects & Design

회사소개 주식회사 건축사사무소 이담은 2010년 설립하여, 다양한 설계프로젝트를 수행하며 꾸준히 성장해 나가고 있습니다. 우수한 기술력과 창의력을 바탕으로 주택, 편의시설, 숙박시설, 업무시설 등의 각종 프로젝트를 통하여 사회발전에 도움이 되고 미래지향적인 환경을 만들어 나아가도록 최선을 다하고 있습니다.

정기채용지원 기간 (4월1일~4월30일) 중 채용정보

채용정보

모집직종

건축설계팀

직무내용

건축 설계업무(세무터 접수)

근무요일	월~금 (주 5일)	근무시간	09:00~18:30
모집인원	3명	필요학력	무관
고용형태	상용직	급여	면접 시 협의
퇴직금	퇴직연금	4대보험	<input checked="" type="checkbox"/> 고용 <input checked="" type="checkbox"/> 산재 <input checked="" type="checkbox"/> 건강 <input checked="" type="checkbox"/> 국민
복리후생	중식 또는 중식비 제공		
제출서류	이력서, 자기소개서		
접수방법	이메일		
전형방법	서류, 면접		

채용담당자

성명

박용오

부서(직위)

대표이사

전화번호

064-733-9993

E-mail

idam2015@naver.com

53

건설업

건축사사무소 한일

Tel : 064-762-0600 Fax : 064-762-0630

대표자명 김문수

소재지 제주특별자치도 서귀포시 중앙로 144, 2층

근무예정지 상동

업종 서비스(건축설계, 감리)

이메일 hanilarc@daum.net

회사소개 건축사사무소 한일은 2005년 사옥준공과 함께 개업 후 다양한 프로젝트를 수행해 온 중견업체로 가족 같은 분위기 속에서 꾸준히 성장, 발전하고 있는 기업입니다.



정기채용지원 기간 (4월1일~4월30일) 중 채용정보

채용정보

모집직종

건축설계

직무내용

건축설계 업무

근무요일	월~금 (주 5일)	근무시간	09:00~18:00
모집인원	3명	필요학력	초대졸 이상
고용형태	상용직	급여	면접 후 결정
퇴직금	있음	4대보험	<input checked="" type="checkbox"/> 고용 <input checked="" type="checkbox"/> 산재 <input checked="" type="checkbox"/> 건강 <input checked="" type="checkbox"/> 국민
복리후생	중식 또는 중식비, 차량 유지비, 유니폼 제공		
제출서류	이력서, 주민등록등본, 자격증 사본(해당 시)		
접수방법	방문, 이메일		
전형방법	서류, 면접		

채용담당자

성명

김문수

부서(직위)

건축사(대표)

전화번호

064-762-0600

E-mail

hanilarc@daum.net

54

건설업

(주)새암이엔씨

Tel : 064-712-1854 Fax : 064-712-1856

대표자명 현지학

소재지 제주특별자치도 제주시 복지로 3길 2-1, 2층

근무예정지 상동

업종 전문, 과학 및 기술서비스업

이메일 evelyn55@naver.com

회사소개 (주)새암이엔씨는 2015년에 설립된 회사로 측량, 토목설계, 개발사업, 인허가를 하고 있습니다.



(주)새암 E&C

Sae Am Engineering & Consulting

정기채용지원 기간 (4월1일~4월30일) 중 채용정보

채용정보

모집직종

토목기사

직무내용

토목설계 및 인허가 업무

근무요일	월~금 (주 5일)	근무시간	09:00~18:00
모집인원	0명	필요학력	대졸 이상
고용형태	상용직	급여	회사 내규에 따름
퇴직금	있음	4대보험	<input checked="" type="checkbox"/> 고용 <input checked="" type="checkbox"/> 산재 <input checked="" type="checkbox"/> 건강 <input checked="" type="checkbox"/> 국민
복리후생	중식 제공, 차량 유지비, 교육비 지원, 상여금		
제출서류	이력서, 자기소개서, 자격증 사본, 건설기술인 경력증명서		
접수방법	이메일		
전형방법	서류, 면접		

채용담당자

성명

인사담당자

부서(직위)

관리부(대리)

전화번호

064-712-1854

E-mail

evelyn55@naver.com

55

건설업

오라공조

Tel : 064-755-6060 Fax : 064-755-6059

대표자명 한승우

소재지 제주특별자치도 제주시 천수로 6길 34

근무예정지 상동

업종 도 · 소매업

이메일 hsw6506@hanmail.net

회사소개 오라공조는 LG에어컨을 납품 및 설치하는 업체입니다.

정기채용지원 기간 (4월1일~4월30일) 중 채용정보

채용정보

모집직종

시스템 에어컨 설치

직무내용

시스템 에어컨 설치

근무요일	월~토 (국공일 휴무)	근무시간	회사 내규에 따름
모집인원	2명	필요학력	무관
고용형태	상용직	급여	연 3,000만원 이상
퇴직금	있음	4대보험	<input checked="" type="checkbox"/> 고용 <input checked="" type="checkbox"/> 산재 <input checked="" type="checkbox"/> 건강 <input checked="" type="checkbox"/> 국민
복리후생	중식 또는 중식비 제공		
제출서류	이력서		
접수방법	방문		
전형방법	서류, 면접		

채용담당자

성명	한승우	부서(직위)	대표
전화번호	064-755-6060	E-mail	hsw6506@hanmail.net

56

건설업

윈디텍 주식회사

www.windetect.co.kr

Tel : 064-757-3070 Fax : 064-757-3090

대표자명 부용혁

소재지 제주특별자치도 제주시 중앙로 517, 4층

근무예정지 상동

업종 건설업, 서비스 외

이메일 byh@windetect.co.kr

회사소개 윈디텍 주식회사는 풍력발전기 유지보수, 풍력발전단지 건설 프로젝트 및 기술지원 등 풍력산업 분야 전반에 걸쳐 토탈 솔루션 서비스를 제공하는 기업입니다.



정기채용지원 기간 (4월1일~4월30일) 중 채용정보

채용정보

모집직종

풍력발전기 유지보수

직무내용

풍력발전기 유지보수 외

근무요일	09:00~18:00	근무시간	월~금 (주 5일)
모집인원	00명	필요학력	초대졸 이상
고용형태	상용직	급여	월 200만원 이상
퇴직금	있음	4대보험	<input checked="" type="checkbox"/> 고용 <input checked="" type="checkbox"/> 산재 <input checked="" type="checkbox"/> 건강 <input checked="" type="checkbox"/> 국민
복리후생	중식 또는 중식비 제공, 교육비 지원		
제출서류	이력서, 자기소개서, 자격증 사본		
접수방법	이메일		
전형방법	서류, 면접		

채용담당자

성명	이성훈	부서(직위)	경영관리(과장)
전화번호	064-757-3070	E-mail	byh@windetect.co.kr

57

건설업

주식회사 제이피엠

www.jp meng.co.kr

Tel : 064-800-5610 Fax : 064-744-6653

대표자명 강미란 외 1인

소재지 제주특별자치도 제주시 원노형 6길 6 (제이피엠빌딩)

근무예정지 상동

업종 엔지니어링 서비스업

이메일 jpmeng@naver.com

회사소개 주식회사 제이피엠은 2006년 창립한 이래 고객의 신뢰에 보답하고자 성실하고 우수한 프로젝트 수행을 통해 종합엔지니어링, 각종 영향평가, 건축, 컨설팅 등 다양한 분야의 엔지니어링 통합 솔루션을 제공하며, 지속적인 성장과 발전을 거듭하고 있는 회사입니다.



정기채용지원 기간 (4월1일~4월30일) 중 채용정보

채용정보

모집직종

도시계획, 토목계획, 토목감리

직무내용

계획, 설계, 감리 등

근무요일	월~금 (주 5일)	근무시간	09:00~18:00
모집인원	00명	필요학력	초대졸 이상
고용형태	상용직	급여	연 2,400만원 이상
퇴직금	퇴직연금	4대보험	<input checked="" type="checkbox"/> 고용 <input checked="" type="checkbox"/> 산재 <input checked="" type="checkbox"/> 건강 <input checked="" type="checkbox"/> 국민
복리후생	중식 또는 중식비 제공, 교육비 지원, 자녀학자금 지원, 주택자금 지원, 직원 대출제도, 교통비, 추가사상 다수		
제출서류	이력서, 자기소개서, 주민등록등본, 자격증 사본		
접수방법	방문, 우편		
전형방법	서류, 면접		

채용담당자

성명	김재진	부서(직위)	경영기획실(팀장)
전화번호	064-800-5610	E-mail	jpmeng@naver.com

58

건설업

(주)제주공조

Tel : 064-745-9977 Fax : 064-745-0890

대표자명 박혜영

소재지 제주특별자치도 제주시 연삼로 92

근무예정지 상동

업종 시스템에어컨 납품 및 설치

이메일 jj1995@hanmail.net

회사소개 (주)제주공조는 엘지전자의 시스템에어컨 전문점 중 우수한 판매역량을 보유하고 있습니다.

정기채용지원 기간 (4월1일~4월30일) 중 채용정보

채용정보

모집직종

영업/설치

직무내용

시스템에어컨 영업, 시스템 에어컨 설치

근무요일	월~토	근무시간	08:00~18:00
모집인원	0명	필요학력	고졸 이상
고용형태	상용직	급여	연 2,400~2,600만원 (경력자 협의 후 결정)
퇴직금	있음	4대보험	<input checked="" type="checkbox"/> 고용 <input checked="" type="checkbox"/> 산재 <input checked="" type="checkbox"/> 건강 <input checked="" type="checkbox"/> 국민
복리후생	중식 또는 중식비 제공, 교육비 지원		
제출서류	이력서, 자기소개서		
접수방법	방문, 이메일		
전형방법	서류, 면접		

채용담당자

성명

변재원

부서(직위)

부사장

전화번호

064-745-9977

E-mail

jj1995@hanmail.net

59

건설업

주식회사 청풍엔지니어링 건축사사무소

www.chungpung.kr

Tel : 064-756-6778 Fax : 064-756-3279

대표자명 김광천

소재지 제주특별자치도 제주시 서광로 163, 2층

근무예정지 상동

업종 토목엔지니어링 서비스업, 건축설계 및 관련 서비스업

이메일 chp0919@daum.net

 (주)청풍엔지니어링건축사사무소

회사소개 주식회사 청풍엔지니어링건축사사무소는 토목, 건축, 도시, 안전진단, 디자인 분야 등에서 전문적인 기술 서비스를 수행하고 있으며, 2014년부터 2018년 현재까지 매해 전년대비 2배에 가까운 매출 성장을 이루어내고 있습니다. 이러한 매출부분의 성장에 안주하지 않고 앞으로 더욱 전문적이고 발전된 업무 수행이 가능하도록 끊임없이 노력하고 있으며, 제주의 토목, 건축 전 분야의 사업에서 우수한 업체로 발전하고자 노력하고 있습니다.

정기채용지원 기간 (4월1일~4월30일) 중 채용정보

채용정보

모집직종

토목설계, 안전진단

직무내용

· 설계(도로, 상하수도, 토목구조) · 토목 및 건축 안전진단

근무요일	월~금 (주 5일)	근무시간	09:00~18:00
모집인원	0명	필요학력	초대졸 이상
고용형태	상용직	급여	면접 후 결정
퇴직금	있음	4대보험	<input checked="" type="checkbox"/> 고용 <input checked="" type="checkbox"/> 산재 <input checked="" type="checkbox"/> 건강 <input checked="" type="checkbox"/> 국민
복리후생	생일파티, 부서비 지원		
제출서류	이력서, 자기소개서, 자격증 사본, 경력증명서		
접수방법	이메일		
전형방법	서류, 면접		

채용담당자

성명	김미애	부서(직위)	경영지원팀(과장)
전화번호	070-4280-9639	E-mail	chp0919@daum.net

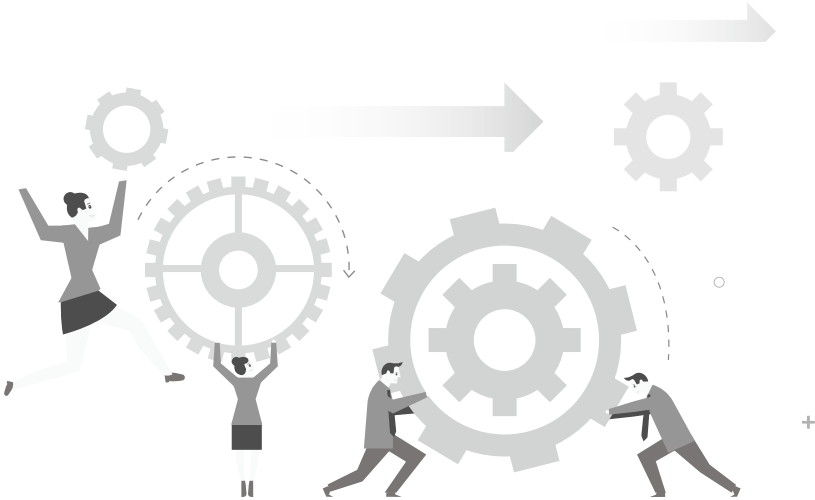

정기채용지원 기간 (4월1일~4월30일) 중 채용정보

채용정보

모집직종	건축설계		
직무내용	· 건축설계, 인허가 · 현상공모, 건축설계(디자인)		
근무요일	월~금 (주 5일)	근무시간	09:00~18:00
모집인원	0명	필요학력	초대졸 이상 (관련학과 졸업자 우대)
고용형태	상용직	급 여	면접 후 결정
퇴 직 금	있음	4대보험	<input checked="" type="checkbox"/> 고용 <input checked="" type="checkbox"/> 산재 <input checked="" type="checkbox"/> 건강 <input checked="" type="checkbox"/> 국민
복리후생	생일파티, 부서비 지원		
제출서류	이력서, 자기소개서, 자격증 사본, 경력증명서		
접수방법	이메일		
전형방법	서류, 면접		

채용담당자

성명	김미애	부서(직위)	경영지원팀(과장)
전화번호	070-4280-9639	E-mail	chp0919@daum.net

60

건설업

주식회사 태신엔지니어링 건축사사무소

www.taesin.kr

Tel : 064-755-3279 Fax : 064-755-7280

대표자명 백원기

소재지 제주특별자치도 제주시 서광로 157, 3층

근무예정지 상동

업종 토목엔지니어링 서비스업, 건축설계 및 관련 서비스업

이메일 taesin3279@daum.net

회사소개 주식회사 태신엔지니어링건축사사무소는 2012년 설립되어 제주도에 소재한 종합엔지니어링 회사로서 각 분야 전문기술자들이 한 공간에서 토목·도시·건축·영향평가 등을 수행함으로써 민간개발사업 분야 고객의 요구를 충족할 수 있는 최고의 컨설팅시스템을 구축하고 있습니다. 창의적인 생각으로 도전하는 기업, 열정 있는 자가 기회와 보상을 가지는 기업, 기술자 중심의 정년 없는 기업을 경영이념으로 삼고 있습니다.



태신엔지니어링 건축사사무소
Taesin Engineering Architecture Firm

정기채용지원 기간 (4월1일~4월30일) 중 채용정보

채용정보

모집직종

건축설계

직무내용

· 건축설계, 인허가 · 현상공모, 건축설계(디자인)

근무요일	월~금 (주 5일)	근무시간	09:00~18:00
모집인원	0명	필요학력	무관 (관련학과 졸업자 우대)
고용형태	상용직	급여	면접 후 결정
퇴직금	있음	4대보험	<input checked="" type="checkbox"/> 고용 <input checked="" type="checkbox"/> 산재 <input checked="" type="checkbox"/> 건강 <input checked="" type="checkbox"/> 국민
복리후생	생일파티, 부서비 지원		
제출서류	이력서, 자기소개서, 자격증 사본, 경력증명서		
접수방법	이메일		
전형방법	서류, 면접		

채용담당자

성명	박현주	부서(직위)	기획실(실장)
전화번호	070-7708-1963	E-mail	taesin3279@daum.net

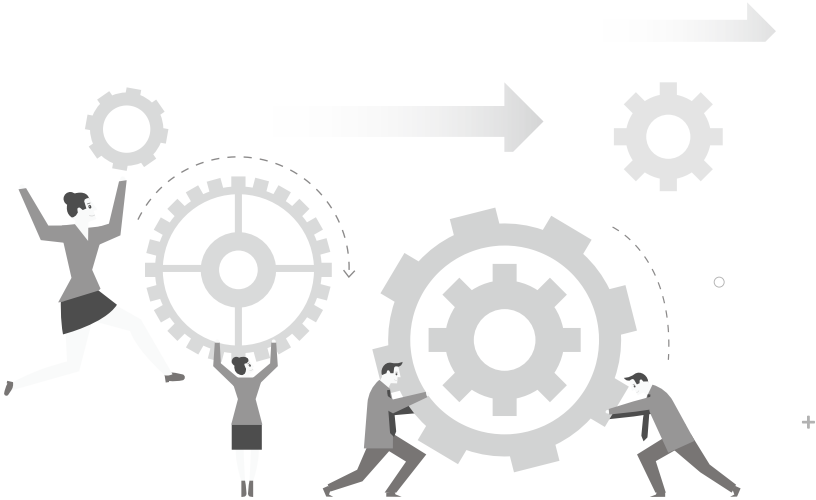

정기채용지원 기간 (4월1일~4월30일) 중 채용정보

채용정보

모집직종	토목설계, 안전진단
직무내용	· 설계(도로, 상하수도, 토목구조) · 토목 및 건축 안전진단

근무요일	월~금 (주 5일)	근무시간	09:00~18:00
모집인원	0명	필요학력	초대졸 이상 (관련학과 졸업자 우대)
고용형태	상용직	급 여	면접 후 결정
퇴 직 금	있음	4대보험	<input checked="" type="checkbox"/> 고용 <input checked="" type="checkbox"/> 산재 <input checked="" type="checkbox"/> 건강 <input checked="" type="checkbox"/> 국민
복리후생	생일파티, 부서비 지원		
제출서류	이력서, 자기소개서, 자격증 사본, 경력증명서		
접수방법	이메일		
전형방법	서류, 면접		

채용담당자

성명	박현주	부서(직위)	기획실(실장)
전화번호	070-7708-1963	E-mail	taesin3279@daum.net

61

건설업

(주)한독카리스산전

Tel : 064-713-0042 Fax : 064-743-7720

대표자명 김재훈, 최은영

소재지 제주특별자치도 제주시 북지로 3길 1-2, 2층

근무예정지 상동

업종 건설업, 제조업

이메일 jejuel@hanmail.net

회사소개 (주)한독카리스산전은 제주특별자치도 승강기 제조업 등록번호 제1호 기업으로서 자체 설치팀 운영을 통한 축적된 기술력으로 설치 및 유지관리를 전문적으로 하는 업체입니다.



정기채용지원 기간 (4월1일~4월30일) 중 채용정보

채용정보

모집직종

승강기 유지보수팀

직무내용

승강기 유지보수 점검관리 및 수리

근무요일	월~금 (주 5일)	근무시간	08:30~18:00
모집인원	1명	필요학력	고졸 이상
고용형태	상용직	급여	연 2,400만원 이상 또는 면접 후 협의
퇴직금	있음	4대보험	<input checked="" type="checkbox"/> 고용 <input checked="" type="checkbox"/> 산재 <input checked="" type="checkbox"/> 건강 <input checked="" type="checkbox"/> 국민
복리후생	중식 또는 중식비 제공, 차량 유지비		
제출서류	이력서, 자기소개서, 자격증 사본		
접수방법	이메일		
전형방법	서류, 면접		

채용담당자

성명	류선영	부서(직위)	관리부
전화번호	064-713-0042	E-mail	jeju3369@hanmail.net

62

건설업

주식회사 해진이엔씨

www.haejin.co.kr

Tel : 064-744-5650 Fax : 064-747-6651

대표자명 양순미

소재지 제주특별자치도 제주시 원노형6길 6, 1층

근무예정지 상동

업종 엔지니어링서비스

이메일 haejin5600@naver.com

회사소개 주식회사 해진이엔씨는 환경영향평가, 도시계획, 토목설계, 건설사업관리, 조정 및 항만 설계 분야의 세련되고 우수한 기술인력을 보유하고 있으며 자연과 사람이 공존을 최우선으로 여기는 종합 엔지니어링&컨설팅 기업입니다.



정기채용지원 기간 (4월1일~4월30일) 중 채용정보

채용정보

모집직종

토목, 환경, 도시계획

직무내용

토목설계, 단지토목, 환경영향평가, 도시계획, 건설감리

근무요일	월~금 (주 5일)	근무시간	09:00~18:00
모집인원	00명	필요학력	대졸 이상
고용형태	상용직	급여	연 2,400만원(신입)
퇴직금	있음	4대보험	<input checked="" type="checkbox"/> 고용 <input checked="" type="checkbox"/> 산재 <input checked="" type="checkbox"/> 건강 <input checked="" type="checkbox"/> 국민
복리후생	중식 또는 중식비 제공, 차량 유지비, 교육비 지원, 자녀학자금 지원, 주택자금 지원, 교통비, 도서구입, 동호회 지원, 건강검진비 지원, 단체상해보험가입, 부서운영비 지원 등		
제출서류	이력서, 자기소개서		
접수방법	이메일		
전형방법	서류, 면접		

채용담당자

성명	강희진	부서(직위)	부장(팀장)
전화번호	064-744-5650	E-mail	haejin5600@naver.com

63

건설업

화산건설(주)

www.hwasancons.co.kr

Tel : 031-399-2812 Fax : 031-399-2814

대표자명	김 완
소재지	경기도 군포시 광정로 80, 1301호(신원타워빌딩)
근무예정지	제주특별자치도 제주시 애월읍, 제주시 연동
업종	건설업
이메일	danong777@naver.com



회사소개 화산건설(주)는 2017년 도급순위 142위, 시공능력평가액 1,567억의 살레라는 아파트브랜드로 자체 시행, 시공 사업에 주력하고 있는 중견건설사입니다.

정기채용지원 기간 (4월1일~4월30일) 중 채용정보

채용정보

모집직종

건축기술자(건축기사)

직무내용

건축소장, 건축시공, 건축공무

근무요일	현장 내규에 준함	근무시간	현장 내규에 준함
모집인원	00명	필요학력	무관
고용형태	상용직	급여	직위별 회사 내규에 준함
퇴직금	있음	4대보험	<input checked="" type="checkbox"/> 고용 <input checked="" type="checkbox"/> 산재 <input checked="" type="checkbox"/> 건강 <input checked="" type="checkbox"/> 국민
복리후생	중식 또는 중식비 제공, 기숙사, 차량 유지비, 교육비 지원		
제출서류	이력서, 자기소개서, 기술인협회 경력증명서		
접수방법	이메일		
전형방법	서류, 면접		

채용담당자

성명	김건우	부서(직위)	차장
전화번호	0361-399-2812	E-mail	danong777@naver.com

64

판매·유통·운송

농업회사법인 주식회사 제우스

Tel : 064-724-7117 Fax : 064-722-3115

대표자명 김한상

소재지 제주특별자치도 제주시 탐도로 11길 21호

근무예정지 상동

업종 농기계, 농자재, 농산물 유통업

이메일 sales@jeuscorp.com

회사소개 농업회사법인 주식회사 제우스는 2014년 3월 1일에 설립된 농자재 도·소매 사업을 하는 중소기업입니다. 2016년에는 독자 개발한 건조장비(특허출원)를 기반으로 식품제조업에 뛰어들어 혁신기관, 대학과 함께 기술 개발 R&D를 통해 사업 확장을 이루고 있고, 첨단과학단지 내 제조 및 시설창고를 위한 공장 설립 추진 등 제주 대표기업으로 성장하기 위한 발판을 마련하고 있습니다.

JE:US
농업회사법인 주식회사 제우스

정기채용지원 기간 (4월1일~4월30일) 중 채용정보

채용정보

모집직종

영업 및 배송

직무내용

거래처 영업 관리 및 물품납품

근무요일	월~토 (토요일 격주 휴무)	근무시간	08:00~18:00
모집인원	1명	필요학력	무관
고용형태	상용직	급여	· 연 2,500만원(신입) · 연 3,000만원(경력)
퇴직금	있음	4대보험	<input checked="" type="checkbox"/> 고용 <input checked="" type="checkbox"/> 산재 <input checked="" type="checkbox"/> 건강 <input checked="" type="checkbox"/> 국민
복리후생	중식 또는 중식비 제공, 차량 유지비		
제출서류	이력서, 자기소개서		
접수방법	방문, 이메일		
전형방법	서류, 면접		

채용담당자

성명	김운홍	부서(직위)	영업부(팀장)
전화번호	064-724-7117	E-mail	sales@jeuscorp.com

65

판매·유통·운송

(주)뉴월드

www.nwmart.co.kr

Tel : 064-726-6900 Fax : 064-726-6901

대표자명 문정옥

소재지 제주특별자치도 제주시 선반로 8길 5-7

근무예정지 제주시 소재 각 점포 및 물류센터

업종 도·소매, 서비스, 유통업

이메일 qnking@naver.com



회사소개 (주)뉴월드는 최고의 상품과 서비스로 고객과 함께 성장하는 회사입니다. 1996년 설립된 제주도 토종기업으로 1,000억원대 연매출, 300여명의 직원이 각 부분별로 근무하고 있으며 뉴월드마트와 마트로 등 7개점에서 직원 한사람 한사람을 소중히 여기고 고객과 함께 성장하는 건실한 기업입니다.

정기채용지원 기간 (4월1일~4월30일) 중 채용정보

채용정보

모집직종

뉴월드 각 점포 근무직원

직무내용

· 가공, 농산, 수산, 축산 · CS(계산원 및 안내) · 배송(운전)직원

근무요일	월~토 (토요일 격주 휴무)	근무시간	직무별 주 45~51시간
모집인원	20명	필요학력	무관
고용형태	상용직	급여	연 2,184만원~2,760만원(신입) (직무에 따라 상이함)
퇴직금	있음	4대보험	<input checked="" type="checkbox"/> 고용 <input checked="" type="checkbox"/> 산재 <input checked="" type="checkbox"/> 건강 <input checked="" type="checkbox"/> 국민
복리후생	중식 또는 중식비 제공(식대별도)		
제출서류	이력서, 자기소개서, 주민등록등본, 자격증 사본		
접수방법	방문, 우편, 팩스, 이메일		
전형방법	서류, 면접, 신체검사		

채용담당자

성명	김민선	부서(직위)	인사팀(이사)
전화번호	064-726-6900	E-mail	qnking@naver.com

66

판매·유통·운송

(주)동신상사

Tel : 064-758-4565 Fax : 064-758-4566

대표자명 양정보

소재지 제주특별자치도 제주시 화남로 58

근무예정지 상동

업종 도·소매업

이메일 ds61606@naver.com

회사소개 (주)동신상사는 철물, 공구 및 산업안전용품 판매를 주력으로 하는 업체입니다.

정기채용지원 기간 (4월1일~4월30일) 중 채용정보

채용정보

모집직종

판매 및 배송, 경리

직무내용

· 매장물건 판매 및 배송업무 · 전산입력 및 제반 사무보조, 경리업무

근무요일	월~토	근무시간	08:00~18:00 (협의 조정 가능)
모집인원	5명	필요학력	무관
고용형태	상용직	급여	면접 후 결정
퇴직금	있음	4대보험	<input checked="" type="checkbox"/> 고용 <input checked="" type="checkbox"/> 산재 <input checked="" type="checkbox"/> 건강 <input checked="" type="checkbox"/> 국민
복리후생	중식 또는 중식비 제공		
제출서류	이력서, 자기소개서		
접수방법	방문, 우편, 이메일		
전형방법	서류, 면접		

채용담당자

성명	양정보	부서(직위)	대표
전화번호	064-758-4565	E-mail	malvo@naver.com

67

판매·유통·운송

주식회사 동천

Tel : 064-713-1700 Fax : 064-713-1833

대표자명 문성훈, 이창희

소재지 제주특별자치도 제주시 백포남길 72-4

근무예정지 상동

업종 종합주류 도매업

이메일 dongchun17@hanmail.net



(주) 동천

회사소개 (주)동천은 2001년 주류유통사업을 시작으로 제주 전 지역을 대상으로 체계화된 주류공급시스템을 운영하고 있으며, 전 임직원이 한마음으로 상생하는 기업이 되고자 최선의 노력과 열정을 다하고 있습니다. 또한 고객만족과 서비스라는 기본 이념 하에 정보력·경영지원·고객감동 등 고객우선 주의와 상생철학을 직접 실천해나가고 있습니다.

정기채용지원 기간 (4월1일~4월30일) 중 채용정보

채용정보

모집직종

영업 및 배송직원

직무내용

거래처 주류공급(2인1조)

근무요일	수 · 일요일 휴무	근무시간	08:30~19:30 (점심식사 후 2시간 휴식)
모집인원	3명	필요학력	무관
고용형태	상용직	급여	연 3,400만원 이상
퇴직금	있음	4대보험	<input checked="" type="checkbox"/> 고용 <input checked="" type="checkbox"/> 산재 <input checked="" type="checkbox"/> 건강 <input checked="" type="checkbox"/> 국민
복리후생	중식 또는 중식비 제공, 차량 유지비, 자녀학자금 지원, 직원 대출제도, 교통비, 운전자보험, 연·월차, 동·하절기 유니폼 제공		
제출서류	이력서		
접수방법	방문, 이메일		
전형방법	서류, 면접		

채용담당자

성명	김순실	부서(직위)	관리팀(상무)
전화번호	064-713-1700	E-mail	dongchun17@hanmail.net

68

판매·유통·운송

부루벨코리아

www.bluebellgroup.com/kr

Tel : 070-7439-8516 Fax : 070-759-9221

대표자명 다니엘 메이란

소재지

본사 : 서울특별시 강남구 선릉로 101
제주지사 : 제주특별자치도 제주시 중앙로 150, 6층

근무예정지

제주 전 지역

업종

백화점/유통/도·소매업

이메일

japark@bluebellgroup.com

회사소개

부루벨 그룹의 한국지사인 부루벨코리아는 1960년 한국 진출 이래 국내 시장에 세계 명품 브랜드와 라이프 스타일 브랜드를 소개하고, 성공적으로 정착시키기 위해 여러 사업을 전개하고 있습니다. 특히 부루벨코리아는 면세 시장의 전략적 운영에서 두각을 보이며 명실상부 국내 최고의 럭셔리 브랜드 면세 비즈니스 전문 기업으로 성장하였습니다. 전국적으로 1,800여명이 넘는 임직원이 재직 중인 부루벨코리아는 패션, 가족제품, 코스메틱, 액세서리, 라이프스타일 등 다양한 분야에서 40여개의 럭셔리 브랜드를 파트너사로 두고 있습니다. (Louis Vuitton, Christian Dior, Givenchy, Fendi, Loewe, Celine, Loro Piana, Paul&Shark, Kenzo, Guerlain, fresh, L'Occitane, Clarins, Make Up For Ever, Melvita, Soohyang, Chaume, Fred, Jimmy Choo, Victoria Secret, Kakao Friends, Coccinelle, Davidoff 등) 또한 서울, 인천, 제주, 부산 등 전국 주요 도시에 위치 해 있는 면세점에 약 350여개의 매장을 운영하고 있습니다.



정기채용지원 기간 (4월1일~4월30일) 중 채용정보

채용정보

모집직종

Sales 프로

직무내용

수입 명품 판매 및 매장 관리

근무요일	스케줄근무	근무시간	회사 내규에 따름
모집인원	00명	필요학력	초대졸 이상
고용형태	상용직	급 여	협의 후 결정
퇴 직 금	있음	4대보험	<input checked="" type="checkbox"/> 고용 <input checked="" type="checkbox"/> 산재 <input checked="" type="checkbox"/> 건강 <input checked="" type="checkbox"/> 국민
복리후생	중식 또는 중식비 제공, 교육비 지원, 자녀학자금 지원, 각종 경조금 지원, 휴가비, 장기근속자 포상, 본인가족 의료비 지원		
제출서류	이력서, 자기소개서 (채용 후 제출서류 : 주민등록등본, 자격증 사본, 졸업증명서, 어학성적증명서 등)		
접수방법	팩스, 이메일		
전형방법	서류, 면접		

채용담당자

성명	박정아	부서(직위)	제주지사(사원)
전화번호	070-7439-8516	E-mail	japark@bluebellgroup.com

69

판매·유통·운송

삼보컴퓨터 제주센터

Tel : 064-745-3582 Fax : 064-745-3585

대표자명	박성태
소재지	제주특별자치도 제주시 연동 2333-9, 2층(청원빌딩)
근무예정지	상동
업종	도·소매 서비스업
이메일	stpark@tgsvc.co.kr

TGS
[주]티지애스

회사소개 삼보컴퓨터 제주센터는 언제나 고객만족을 최우선으로 하는 기업으로 성장해 가고 있으며 전 직원이 가족적인 분위기에서 회사의 발전이 곧 개인의 발전이라는 생각으로 한사람 한사람이 고객 한분한분에 최선을 다하는 모습을 보여 드릴 것을 약속드립니다.

정기채용지원 기간 (4월1일~4월30일) 중 채용정보

채용정보	모집직종	출장 A/S 및 전산장비유지보수	
	직무내용	내근/출장 A/S	
	근무요일	월~토 (토요일 격주 휴무)	근무시간 09:00~18:00
	모집인원	3명	필요학력 고졸 이상
	고용형태	상용직	급여 연 1,900~2,400만원
	퇴직금	있음	4대보험 <input checked="" type="checkbox"/> 고용 <input checked="" type="checkbox"/> 산재 <input checked="" type="checkbox"/> 건강 <input checked="" type="checkbox"/> 국민
	복리후생	차량 유지비, 교육비 지원	
	제출서류	이력서, 자기소개서, 주민등록등본, 자격증 사본	
	접수방법	방문, 우편, 팩스, 이메일	
	전형방법	서류, 면접	
채용담당자	성명	박성태	부서(직위) 대표
	전화번호	064-745-3582	E-mail stpark@tgsvc.co.kr

70

판매·유통·운송

(주)샤프에비에이션케이 제주지점

www.sharp.co.kr

Tel : 064-747-1174 Fax : 064-747-1176

대표자명 백순석

소재지 제주특별자치도 제주시 공항로 2(제주국제공항)

근무예정지 상동

업종 항공기 지상조업

회사소개 (주)샤프에비에이션케이는 1964년에 설립된 이래로 지금까지 대한민국의 대표적인 항공 서비스 전문기업으로써 세계 유수의 항공사들과 항공 서비스의 다양한 분야에서 함께 일해왔습니다. 현재 서울 본사와 부산 지점에서 외항사의 여객 및 화물총판대리점(GSA : General Sales Agent)으로써 업무를 수행하고 있으며, 인천국제공항, 김포국제공항, 제주국제공항 등을 비롯한 9곳의 국내 주요 핵심 공항에서 항공기 도착에서부터 출발까지 요구되는 항공기 지상 조업 업무를 수행하고 있고, 고객 항공사에게 전문적이고 다양한 서비스를 제공하고 있습니다.

Sharp
AVIATION K

정기채용지원 기간 (4월1일~4월30일) 중 채용정보

채용정보

모집직종

항공기 지상조업

직무내용

항공기 유도, 견인, 수하물상하역

근무요일	스케줄에 의한 탄력근무제	근무시간	주 40시간
모집인원	00명	필요학력	무관
고용형태	상용직	급여	연 2,016만원
퇴직금	있음	4대보험	<input checked="" type="checkbox"/> 고용 <input checked="" type="checkbox"/> 산재 <input checked="" type="checkbox"/> 건강 <input checked="" type="checkbox"/> 국민
복리후생	중식 또는 중식비 제공, 교통비, 정착지원금		
제출서류	이력서		
접수방법	방문, 이메일		
전형방법	서류, 면접		

채용담당자

성명	김동규	부서(직위)	총괄(대리)
전화번호	064-747-1174	E-mail	dongkyu@sharp.co.kr

71

판매·유통·운송

주식회사 에이피플러스

www.applus.shop

Tel : 064-900-1701 Fax : 064-900-1702

대표자명 임주호

소재지 제주특별자치도 제주시 신대로 12길 51, 717호 (로얄쇼핑센터)

근무예정지 제주특별자치도 제주시 신대로 12길 51, 719호 (로얄쇼핑센터)

업종 도·소매업

이메일 order.applus@gmail.com

회사소개 주식회사 에이피플러스는 온라인쇼핑몰 및 도·소매 사업을 하는 기업입니다.



정기채용지원 기간 (4월1일~4월30일) 중 채용정보

채용정보

모집직종

MD, 영업직

직무내용

거래처 관리, 상품 셀렉, 수발주관리

근무요일	월~토 (토요일 격주 휴무)	근무시간	09:00~18:00
모집인원	00명	필요학력	무관
고용형태	상용직	급여	연 2,400만원
퇴직금	있음	4대보험	<input checked="" type="checkbox"/> 고용 <input checked="" type="checkbox"/> 산재 <input checked="" type="checkbox"/> 건강 <input checked="" type="checkbox"/> 국민
복리후생	중식 또는 중식비 제공, 기숙사		
제출서류	이력서, 자기소개서		
접수방법	팩스, 이메일		
전형방법	서류, 면접		

채용담당자

성명	박근경	부서(직위)	본부장
전화번호	064-900-1701	E-mail	order.applus@gmail.com

72

판매·유통·운송

(주)유한D&S

Tel : 064-757-0114 Fax : 064-755-1406

대표자명 이순섭

소재지 제주특별자치도 제주시 화남로 43

근무예정지 상동

업종 생활필수품/도·소매업

이메일 oh-d-k@hanmail.net

회사소개 (주)유한D&S는 2003년 5월에 설립하여 매년 두 자리 수 성장률을 달성하고 있는 제주도 1등 유통/물류기업입니다. Sales의 과학적 관리, 물류의 선도적인 공급망 관리 등 물류혁신을 통해 제주도 내 물류시장을 이끌고 있습니다.



정기채용지원 기간 (4월1일~4월30일) 중 채용정보

채용정보

모집직종

물류배송직

직무내용

배송 및 관리업무

근무요일	월~금 (주 5일)	근무시간	08:00~18:00
모집인원	3명	필요학력	무관
고용형태	상용직	급여	연 2,570만원
퇴직금	있음	4대보험	<input checked="" type="checkbox"/> 고용 <input checked="" type="checkbox"/> 산재 <input checked="" type="checkbox"/> 건강 <input checked="" type="checkbox"/> 국민
복리후생	중식 또는 중식비 제공		
제출서류	이력서, 자기소개서		
접수방법	방문, 이메일		
전형방법	서류, 면접		

채용담당자

성명	오동건	부서(직위)	경영지원팀/팀장
전화번호	064-757-4440	E-mail	oh-d-k@hanmail.net

73

판매·유통·운송

(주)제이비엘

Tel : 064-757-0114 Fax : 064-756-1406

대표자명	이순섭
소재지	제주특별자치도 제주시 선반로 6길 9
근무예정지	상동
업종	생활필수품/운수업
이메일	oh-d-k@hanmail.net



회사소개 (주)제이비엘은 2012년 5월 설립하여 매년 두 자리 수 성장률을 달성하는 제주도 우수물류기업입니다. 당사는 물류의 선도적인 SCM(공급망관리) 등 물류혁신을 통해 제주도 내 물류시장을 이끌고 있으며, 본격적인 3PL창고보관업을 위해 총 1천여 평의 물류센터를 보유하여 제주도 물류산업을 선도하고 있습니다.

정기채용지원 기간 (4월1일~4월30일) 중 채용정보

채용정보	모집직종	물류배송직, 사무관리직	
	직무내용	· 물류배송직 : 배송 및 관리업무 · 사무관리직 : 거래처관리 및 사무업무	
	근무요일	월~금 (주 5일, 토요일 근무 시 평일 휴무)	근무시간 08:00~18:00
	모집인원	6명	필요학력 무관
	고용형태	상용직	급여 · 물류배송직 : 연 2,570만원 · 사무관리직 : 연 2,300만원
	퇴직금	있음	4대보험 <input checked="" type="checkbox"/> 고용 <input checked="" type="checkbox"/> 산재 <input checked="" type="checkbox"/> 건강 <input checked="" type="checkbox"/> 국민
	복리후생	중식 또는 중식비 제공	
	제출서류	이력서, 자기소개서	
	접수방법	방문, 이메일	
	전형방법	서류, 면접	
채용담당자	성명	오동건	부서(직위) 경영지원팀(팀장)
	전화번호	064-757-4440	E-mail oh-d-k@hanmail.net

74

판매·유통·운송

(유)제주종합식품

Tel : 064-752-2735 Fax : 064-757-2735

대표자명 원운자

소재지 제주특별자치도 제주시 연미길 100

근무예정지 상동

업종 도·소매, 식자재 유통업

이메일 jh-mart@hanmail.net

회사소개 (유)제주종합식품은 1982년 창립 이래 가장 신선하고 안전한 최상의 식자재를 공급하기 위해 현대식 식자재 창고와 냉동냉장 시설을 갖추고 q프리스웨이, 한화, 아워홈 등 대형사의 단체 급식 식자재 납품 및 물류 전문 유통회사입니다.



정기채용지원 기간 (4월1일~4월30일) 중 채용정보

채용정보

모집직종

배송사원, 사무경리직

직무내용

· 배송사원 : 호텔, 관공서, 학교 배송 · 사무경리직 : 전화업무 및 전산입력

근무요일

월~금 (주 5일)

근무시간

· 배송사원 : 07:00~18:00(주 6일)
· 사무직 : 09:00~18:00(주 5일)

모집인원

2명

필요학력

무관

고용형태

상용직

급여

· 배송사원 : 연 2,700만원
· 사무직 : 연 1,920만원

퇴직금

있음

4대보험

☒고용 ☒산재 ☒건강 ☒국민

복리후생

중식 또는 중식비 제공

제출서류

이력서

접수방법

방문, 이메일

전형방법

서류, 면접

채용담당자

성명

최윤희

부서(직위)

사무(과장)

전화번호

064-752-2735

E-mail

1004chyh@naver.com

75

판매·유통·운송

(주)탐나커피

www.tamnacoffee.com

Tel : 064-748-4434 Fax : 064-749-4435

대표자명 이태수

소재지 제주특별자치도 제주시 비월길 14, 101호

근무예정지 상동

업종 도·소매업

이메일 tamnacoffee@naver.com



회사소개 (주)탐나커피는 커피를 현대문화의 한 부분으로 이해하며, 커피의 품질고급화를 위해 노력하고 있습니다. 다양한 외식업체와 커피 전문 매장의 컨설팅 경험을 바탕으로 축적된 노하우와 기술력으로 1994년부터 오늘까지 꾸준히 사업을 진행하고 있습니다. 주요생산품으로는 커피머신, 각종 원두와 그 외 부재료, 차류, 주방기구, 창업컨설팅, 바리스타 교육, 머신A/S가 있습니다.

정기채용지원 기간 (4월1일~4월30일) 중 채용정보

채용정보

모집직종

영업, 영업지원, 배송

직무내용

제품영업 및 영업지원(바리스타)/배송업무

근무요일	월~금 (주 5일)	근무시간	09:00~18:00
모집인원	0명	필요학력	초대졸 이상
고용형태	상용직	급여	연 2,040만원(신입)
퇴직금	있음	4대보험	<input checked="" type="checkbox"/> 고용 <input checked="" type="checkbox"/> 산재 <input checked="" type="checkbox"/> 건강 <input checked="" type="checkbox"/> 국민
제출서류	이력서, 자기소개서		
접수방법	이메일		
전형방법	서류, 면접		

채용담당자

성명	김지현	부서(직위)	인사팀(과장)
전화번호	064-748-4434	E-mail	tamnacoffee@naver.com

76

판매·유통·운송

LG전자 베스트샵 일도점

Tel : 064-758-7722 Fax : 064-752-0550

대표자명 문경훈

소재지 제주특별자치도 제주시 동광로 157

근무예정지 상동

업종 가전제품

이메일 kyunghun82@hanmail.net

회사소개 LG전자 베스트샵은 TV, 냉장고, 냉·난방기, PC, 정수기 등 LG전자 전품목을 상담/판매 하는 B to C(소매) 전문 매장입니다.

정기채용지원 기간 (4월1일~4월30일) 중 채용정보

채용정보

모집직종

판매 사원

직무내용

제품상담 및 매장관리, 제품입고, 출고 재고관리

근무요일	월 6일휴무 (토·일 격주 근무)	근무시간	10:00~20:30
모집인원	2명	필요학력	고졸 이상
고용형태	상용직	급여	연 2,500만원 이상
퇴직금	퇴직연금	4대보험	<input checked="" type="checkbox"/> 고용 <input checked="" type="checkbox"/> 산재 <input checked="" type="checkbox"/> 건강 <input checked="" type="checkbox"/> 국민
복리후생	중식 또는 중식비 제공, 교육비 지원		
제출서류	이력서, 자기소개서, 주민등록등본, 자격증 사본		
접수방법	방문		
전형방법	서류, 면접		

채용담당자

성명	문성환	부서(직위)	매장/지점장
전화번호	064-758-7722	E-mail	newcastlering@gmail.com

MEMO



2018 제주특별자치도
상반기 민간기업통합 정기채용지원

제조 · 화학



77

제조 · 화학

(주)건풍바이오

www.kunpoong.co.kr

Tel : 064-772-4747 Fax : 064-772-5160

대표자명 오찬금

소재지 제주특별자치도 제주시 한림읍 금능농공길 62

근무예정지 상동

업종 제조업

이메일 kunpoong@kunpoong.co.kr



|주|건풍바이오
KUNPOONG BIO CO., LTD.

회사소개 (주)건풍바이오는 1996년부터 200톤을 생산할 수 있는 키토올리고당 제조설비를 구축하였고, 성인병 예방, 항생제 대용의 동물 영양제, 환경오염을 시키는 화학비료나 농약의 사용을 줄일 수 있는 친환경 농자재인 키토올리고당을 개발하여 공급하고 있으며, 수용성 키토산인 키토올리고당의 기능성에 대한 효과, 효능 검증 및 작용 메커니즘의 증명을 통하여 그 동안 미국, 일본, 이태리 등 15개 나라에 수출하고 있습니다.

정기채용지원 기간 (4월1일~4월30일) 중 채용정보

채용정보

모집직종

생산직

직무내용

생산, 재고관리 및 품질관리업무

근무요일	월~금 (주 5일)	근무시간	09:00~18:00
모집인원	1명	필요학력	고졸 이상
고용형태	상용직	급여	연 2,160만원
퇴직금	있음	4대보험	<input checked="" type="checkbox"/> 고용 <input checked="" type="checkbox"/> 산재 <input checked="" type="checkbox"/> 건강 <input checked="" type="checkbox"/> 국민
복리후생	중식 또는 중식비 제공, 통근버스		
제출서류	이력서, 자기소개서		
접수방법	방문, 이메일, 전화		
전형방법	서류, 면접		

채용담당자

성명	김대은	부서(직위)	생산부(대리)
전화번호	064-772-4747	E-mail	eodmsl22@naver.com

78

제조 · 화학

(주)나노바이오라이프

www.nanobiolife.co.kr

Tel : 064-755-2057 Fax : 064-755-2056

대표자명	김수경
소재지	제주특별자치도 제주시 제주대학교로 102 (창업보육센터 205호)
근무예정지	상동
업종	제조업
이메일	sales_nanobiolife@naver.com



회사소개 (주)나노바이오라이프는 헬스케어분야에서 질병예방과 건강을 위한 혁신적인 솔루션을 제공하는 벤처기업으로서 라이프케어 분야에서는 특화된 병원/가정용 재활 운동 헬스기기, 질병진단 키트 및 기기를 나노분야에서 연구개발, 판매하고 있습니다.

정기채용지원 기간 (4월1일~4월30일) 중 채용정보

채용정보	모집직종	연구개발	
	직무내용	전기전자 회로 설계(메카트로닉스)	
	근무요일	월~금 (주 5일)	근무시간 09:00~18:00
	모집인원	1명	필요학력 대졸 이상
	고용형태	상용직	급여 연 3,000~3,500만원
	퇴직금	있음	4대보험 <input checked="" type="checkbox"/> 고용 <input checked="" type="checkbox"/> 산재 <input checked="" type="checkbox"/> 건강 <input checked="" type="checkbox"/> 국민
	복리후생	중식 또는 중식비 제공	
	제출서류	이력서, 자기소개서, 자격증 사본	
	접수방법	이메일	
	전형방법	서류, 면접	
채용담당자	성명	황범현	부서(직위) 연구개발부(부장)
	전화번호	064-755-2057	E-mail hbh9975@hanmail.net

79

제조 · 화학

(주)농심

www.nongshim.com

Tel : 02-820-7114 Fax : 02-810-8585

대표자명 박 준

소재지 서울특별시 동작구 여의대방로 112

근무예정지 제주특별자치도 제주시 조천읍 함와로 134

업종 제조업

이메일 recruit@nongshim.com



회사소개 (주)농심은 국내 식품업계를 대표하는 기업으로 면류, 스낵, 음료 및 수입 브랜드의 판매를 주사업으로 하고 있으며, 국내는 물론, 미국과 중국에 현지 공장을 갖추고 세계 80여개국에 주요 제품을 수출하고 있는 글로벌 종합식품기업이다. 음료, 냉동식품, 식재 등 카테고리 확대 및 신사업 육성 등으로 글로벌 식품기업을 향해 도약하는 한국 식품업계의 리더 컴퍼니입니다.

정기채용지원 기간 (4월1일~4월30일) 중 채용정보

채용정보

모집직종

배달직

직무내용

거래선 납품, 배송, 운반

근무요일	월~금 (주 5일)	근무시간	협의 후 결정
모집인원	2명	필요학력	무관
고용형태	상용직	급여	연 2,600만원
퇴직금	있음	4대보험	<input checked="" type="checkbox"/> 고용 <input checked="" type="checkbox"/> 산재 <input checked="" type="checkbox"/> 건강 <input checked="" type="checkbox"/> 국민
복리후생	중식 또는 중식비 제공		
제출서류	이력서, 자기소개서, 주민등록등본, 고교생활기록부		
접수방법	방문, 이메일		
전형방법	서류, 면접, 신체검사		

채용담당자

성명

고용은

부서(직위)

제주배송지점(차장)

전화번호

070-8896-1440

E-mail

kye0806@nongshim.com

80

제조 · 화학

농업회사법인(주)탐라식품

www.js-food.com

Tel : 064-712-2734 Fax : 064-712-2735

대표자명 홍대식

소재지 제주특별자치도 제주시 애월읍 광령북3길 70

근무예정지 상동

업종 식품제조, 도 · 소매업

이메일 namdo712@hanmail.net

회사소개 농업회사법인(주)탐라식품은 유네스코 3관왕에 빛나는 청정제주에서 재배되는 감귤, 한라봉, 백년초, 녹차, 오미자 등 농산물을 이용하여 초콜릿, 크런치, 액상차, 토마환, 비타민 등의 식품을 제조, 유통하고 있으며 2015년 공장을 신축하면서 사업을 확장하여 더 많은 1차 산업에 도움을 줄 수 있게 하는 회사로서 물 맑고 공기 좋으며 오염없는 생산물을 핵심 원료로 2차 산업인 제조업을 활성화 시키며 3차 산업인 유통과 관광을 통해 지역사회발전에 이바지하는 대한민국의 기업입니다.



정기채용지원 기간 (4월1일~4월30일) 중 채용정보

채용정보

모집직종

생산직

직무내용

초콜릿, 비타민, 액상차 포함 단순 생산직

근무요일	월~금 (주 5일)	근무시간	09:00~18:00
모집인원	1명	필요학력	무관
고용형태	상용직	급여	월 157만원 이상
퇴직금	있음	4대보험	<input checked="" type="checkbox"/> 고용 <input checked="" type="checkbox"/> 산재 <input checked="" type="checkbox"/> 건강 <input checked="" type="checkbox"/> 국민
복리후생	중식 또는 중식비 제공		
제출서류	이력서		
접수방법	방문, 이메일		
전형방법	서류, 면접		

채용담당자

성명	이찬우	부서(직위)	본부장
전화번호	064-712-2734	E-mail	namdo712@hanmail.net

채용정보

모집직종	배송 · 납품 운전원(납품영업 포함)			
직무내용	영업, 배송			
근무요일	월~금 (주 5일)	근무시간	09:00~18:00	
모집인원	1명	필요학력	무관	
고용형태	상용직	급 여	월 200만원 이상	
퇴 직 금	있음	4대보험	<input checked="" type="checkbox"/> 고용	<input checked="" type="checkbox"/> 산재 <input checked="" type="checkbox"/> 건강 <input checked="" type="checkbox"/> 국민
복리후생	중식 또는 중식비 제공			
제출서류	이력서			
접수방법	방문, 이메일			
전형방법	서류, 면접			
성명	이찬우	부서(직위)	본부장	
전화번호	064-712-2734	E-mail	namdo712@hanmail.net	

정기채용지원 기간 (4월1일~4월30일) 중 채용정보

채용정보

모집직종	온라인 판매원			
직무내용	홈페이지 관리, 온라인쇼핑몰 업데이트 및 판매, 온라인고객관리			
근무요일	월~금 (주 5일)	근무시간	09:00~18:00	
모집인원	1명	필요학력	무관	
고용형태	상용직	급 여	월 180만원 이상	
퇴 직 금	있음	4대보험	<input checked="" type="checkbox"/> 고용 <input checked="" type="checkbox"/> 산재 <input checked="" type="checkbox"/> 건강 <input checked="" type="checkbox"/> 국민	
복리후생	중식 또는 중식비 제공			
제출서류	이력서			
접수방법	방문, 이메일			
전형방법	서류, 면접			
성명	이찬우	부서(직위)	본부장	
전화번호	064-712-2734	E-mail	namdo712@hanmail.net	

81

제조 · 화학

주식회사 다음에너지

www.daumes.com

Tel : 064-759-7783 Fax : 064-759-7784

대표자명 사재암

소재지 제주특별자치도 제주시 원노형 3길 37, 4층

근무예정지 상동

업종 제조업, 건설업

이메일 tkwodka2373@naver.com

회사소개 주식회사 다음에너지는 ic, id, ie를 기반으로 하며 신재생에너지 및 바이오테크놀로지(bt) 산업 전반에 대한 진단 및 유지관리를 하며 소비자의 요구에 기술적인 코드를 해줄 수 있는 방법을 개발하는 기업입니다.



정기채용지원 기간 (4월1일~4월30일) 중 채용정보

채용정보

모집직종

전기공사 현장공무, 전기공사 현장소장

직무내용

전기공사 현장공무, 전기공사 현장소장

근무요일	월~금 (주 5일)	근무시간	08:30~18:00
모집인원	2명	필요학력	대졸 이상
고용형태	상용직	급여	· 현장공무 : 협의 후 결정 · 현장소장 : 연 4,000~5,000만원
퇴직금	있음	4대보험	<input checked="" type="checkbox"/> 고용 <input checked="" type="checkbox"/> 산재 <input checked="" type="checkbox"/> 건강 <input checked="" type="checkbox"/> 국민
복리후생	중식 또는 중식비 제공, 교통비(현장소장)		
제출서류	이력서, 자기소개서, 자격증 사본		
접수방법	방문, 우편, 팩스, 이메일		
전형방법	서류, 면접		

채용담당자

성명	하순제	부서(직위)	관리팀(과장)
전화번호	064-759-7783	E-mail	tkwodka2373@naver.com

82

제조 · 화학

다히연 (농업회사법인 경덕주식회사)

www.daheeyeon.com

Tel : 064-782-0005 Fax : 064-782-0043

대표자명 주시몽

소재지 제주특별자치도 제주시 조천읍 선교로 115-1

근무예정지 상동

업종 제조업, 서비스업

회사소개 다히연은 유기농 녹차로 재배하며 동굴카페 및 레스토랑, 녹차 족욕 체험을 운영하는 자연과 어우러진 복합 테마파크입니다.



다히연

정기채용지원 기간 (4월1일~4월30일) 중 채용정보

채용정보

모집직종

매표, 카페, 레스토랑, 매장

직무내용

발권, 예약관리, 고객응대, 서빙, 매장관리, 체험진행 및 서포트

근무요일	주 5일 (주중 2일 휴무)	근무시간	09:00~18:00
모집인원	5명	필요학력	무관
고용형태	상용직	급여	면접 후 결정
퇴직금	있음	4대보험	<input checked="" type="checkbox"/> 고용 <input checked="" type="checkbox"/> 산재 <input checked="" type="checkbox"/> 건강 <input checked="" type="checkbox"/> 국민
복리후생	중식 또는 중식비 제공, 통근버스		
제출서류	이력서		
접수방법	방문, 팩스, 이메일		
전형방법	서류, 면접		

채용담당자

성명	윤상식	부서(직위)	과장
전화번호	064-782-0005	E-mail	ssyhn@daheeyeon.com

83

제조 · 화학

(주)대경엔지니어링

www.familydk.co.kr

Tel : 064-744-4112 Fax : 064-748-9100

대표자명 허경자

소재지 제주특별자치도 제주시 213-3, 308호(스마트빌딩)

근무예정지 상동

업종 제조업

이메일 amiran7877@familydk.co.kr

회사소개 (주)대경엔지니어링은 1995년 창립하여 대경전기안전공사를 모태로 전기/소방/통신분야에서 설계, 감리, 시공, 안전 관리, 시설물종합관리, 전기차 인프라서비스 및 신재생에너지 사업을 선도하고 있는 종합엔지니어링 회사입니다.



(주)대경엔지니어링
DAEKYUNG ENGINEERING CO., LTD.

정기채용지원 기간 (4월1일~4월30일) 중 채용정보

채용정보

모집직종

설계, 감리, 시공, 시설관리

직무내용

(전기/통신/소방)설계, 감리, 시공관리, 전기, 소방안전관리, 시설관리, 일반행정업무

근무요일

월~금 (주 5일)

근무시간

09:00~18:00

모집인원

3명

필요학력

무관

고용형태

상용직

급여

협의 후 결정

퇴직금

있음

4대보험

☒고용 ☒산재 ☒건강 ☒국민

복리후생

통근버스, 차량 유지비

제출서류

이력서, 자기소개서

접수방법

방문, 이메일

전형방법

서류, 면접

채용담당자

성명

안미란

부서(직위)

과장

전화번호

064-744-4112

E-mail

amiran7877@familydk.co.kr

84

제조 · 화학

대봉엘에프 영어조합법인

Tel : 064-787-8088 Fax : 064-787-8070

대표자명 송기천

소재지 제주특별자치도 서귀포시 표선면 민속해안로 243

근무예정지 상동

업종 제조업

이메일 eureka@bill36524.com



회사소개 대봉엘에프 영어조합법인은 2008년 설립하였고, 2015년 1월 충북 영동에 지사(민물장어 양식)를 설립 하였으며, 2017년에는 ENG사업부(생물안전어 양식)를 신설하였습니다. 주요 종목은 해산어용 친환경 배합사료를 전문적으로 제조 공급하고 있으며, 2016년 세계 최초로 병원성 미생물(바이러스, 세균 및 기생충)이 없는 “생물 안전어 양식시스템(biosecurity aquaculture system)”의 원천기술을 발명하여 한국, 일본, 중국과 유럽에도 특허 등록한 우량 강소기업입니다.

정기채용지원 기간 (4월1일~4월30일) 중 채용정보

채용정보

모집직종

영업직, 연구직, 총무직

직무내용

· 사료영업 · 연구개발, 시험 · 총무

근무요일	월~금 (주 5일)	근무시간	08:30~17:30
모집인원	0명	필요학력	대졸 이상
고용형태	상용직	급여	연 2,400만원 이상
퇴직금	있음	4대보험	<input checked="" type="checkbox"/> 고용 <input checked="" type="checkbox"/> 산재 <input checked="" type="checkbox"/> 건강 <input checked="" type="checkbox"/> 국민
복리후생	중식 또는 중식비 제공		
제출서류	이력서, 자기소개서, 자격증 사본		
접수방법	우편, 이메일		
전형방법	서류, 면접		

채용담당자

성명	오철민	부서(직위)	총무부(부장)
전화번호	064-787-8088	E-mail	beautifulworld@empas.com

85

제조 · 화학

(주)대한뷰티산업진흥원

www.kbidi.or.kr

Tel : 064-745-9199 Fax : 064-726-9199

대표자명 강유안

소재지 제주특별자치도 제주시 첨단로 213-4, 501호
(제주첨단과학기술단지 엘리트빌딩)

근무예정지 상동

업종 화장품제조/연구개발업

이메일 ksm@kbidi.or.kr

회사소개 (주)대한뷰티산업진흥원은 2012년에 설립하여 화장품 R&D 정부정책사업을 지속적으로 수행하고 있으며 2013년 11월 11일 제주도로 본원 이전과 함께 2014년 9월 JEJUON 기초6종을 시작으로 2018년 현재 주름개선 기능성 화장품, 마스크팩 등 35개 품목을 본사 천연물 연구소의 핵심 기술을 바탕으로 화장품 공장에서 제조하고 있으며 율금 농장과 교육 마케팅 시스템을 기반으로 제주에서 융복합 6차 산업 비즈니스를 전개하고 있는 수출 유망 중소기업입니다.



정기채용지원 기간 (4월1일~4월30일) 중 채용정보

채용정보

모집직종

천연물 연구소 책임연구원

직무내용

화장품 연구개발 및 관련 업무 전반

근무요일	월~금 (주 5일)	근무시간	09:00~18:00
모집인원	1명	필요학력	대졸 이상/석사이상 (유관업무 경력함재(10년), 장기근무 가능자)
고용형태	상용직	급여	연 4,600만원
퇴직금	있음	4대보험	<input checked="" type="checkbox"/> 고용 <input checked="" type="checkbox"/> 산재 <input checked="" type="checkbox"/> 건강 <input checked="" type="checkbox"/> 국민
복리후생	통근버스, 차량 유지비, 내일채움공제 가입, 주택임차료 보조		
제출서류	이력서, 자기소개서, 주민등록등본		
접수방법	이메일		
전형방법	서류, 면접		

채용담당자

성명	김수민	부서(직위)	총괄마케팅(상무이사)
전화번호	064-745-9199	E-mail	ksm@kbidi.or.kr

채용정보

모집직종

JEJUON and HAION 화장품 브랜드 마케팅 팀장

직무내용

- 국내 · 외 바이어 관리
- 국내 · 외 바이어 상담회 및 화장품 박람회 참석 및 관리
- 화장품 영업 지원(국내, 해외 수출 업무)
- 회사 및 브랜드(제품) 제안서 작성(ppt)
- 정부 마케팅 지원사업 신청 및 관리
- 상품 개발 지원 및 마케팅 기획(경쟁사 상품 및 트렌드 분석)

근무요일

월~금 (주 5일)

근무시간

09:00~18:00

모집인원

1명

필요학력

대졸 이상

고용형태

상용직

급 여

연 3,600만원

퇴 직 금

있음

4대보험

☒고용 ☒산재 ☒건강 ☒국민

복리후생

통근버스, 차량 유지비, 내일채움공제 가입, 주택임차료 보조

제출서류

이력서, 자기소개서, 주민등록등본

접수방법

이메일

전형방법

서류, 면접

채용담당자

성명

김수민

부서(직위)

총괄마케팅(상무이사)

전화번호

064-745-9199

E-mail

ksm@kbidi.or.kr

정기채용지원 기간 (4월1일~4월30일) 중 채용정보

채용정보	화장품 회사 홍보 디자이너		
	모집종족		
직무내용	· 회사 홍보물디자인(POP, 현수막) · 상품사진촬영 및 이미지 제작 · 온라인 쇼핑몰 상세페이지 기획, 제작업무		
근무요일	월~금 (주 5일)	근무시간	09:00~18:00
모집인원	1명	필요학력	대졸 이상
고용형태	상용직	급 여	연 3,000만원
퇴 직 금	있음	4대보험	<input checked="" type="checkbox"/> 고용 <input checked="" type="checkbox"/> 산재 <input checked="" type="checkbox"/> 건강 <input checked="" type="checkbox"/> 국민
복리후생	통근버스, 차량 유지비, 내일채움공제 가입, 주택임차료 보조		
제출서류	이력서, 자기소개서, 주민등록등본		
접수방법	이메일		
전형방법	서류, 면접		
채용담당자	성명	부서(직위)	총괄마케팅(상무이사)
	전화번호	E-mail	ksm@kbidi.or.kr

86

제조 · 화학

주식회사 디자인플레이

Tel : 064-751-6446 Fax : 064-752-6446

대표자명 김은숙

소재지 제주특별자치도 제주시 복지로 3길 2-1, 1층

근무예정지 상동

업종 제조 · 건설업/인쇄출판, 금속구조물 창호공사업

이메일 dp6446@daum.net

회사소개 주식회사 디자인플레이는 한발 앞선 최고의 Creativity를 위해 단순히 책상머리에서 나오는 아이디어가 아닌 발로 뛰며 찾아낸 아이디어를 통한 기획에서 디자인 인쇄 및 시공까지 한번에 작업이 가능하며 디자인 컨설팅에서부터 기획, 디자인, 인쇄 제작까지 고객의 입장에서 퀄리티 높은 디자인을 하고 있습니다.



정기채용지원 기간 (4월1일~4월30일) 중 채용정보

채용정보

모집직종

디자이너, 시공

직무내용

옥외광고 디자인 및 편집디자이너, 간판시공

근무요일	월~금 (주 5일)	근무시간	09:00~18:00
모집인원	2명	필요학력	고졸 이상
고용형태	상용직	급여	연 2,000만원 이상
퇴직금	있음	4대보험	<input checked="" type="checkbox"/> 고용 <input checked="" type="checkbox"/> 산재 <input checked="" type="checkbox"/> 건강 <input checked="" type="checkbox"/> 국민
제출서류	이력서, 자기소개서		
접수방법	이메일		
전형방법	서류, 면접		

채용담당자

성명	안현정	부서(직위)	차장
전화번호	064-751-6446	E-mail	dp6446@daum.net

87

제조 · 화학

보타리에너지(주)

www.botari.co.kr

Tel : 064-747-8826 Fax : 064-799-0885

대표자명 김홍삼

소재지 제주특별자치도 제주시 애월읍 녹근로 130

근무예정지 상동

업종 제조업, 건설업

이메일 gsnarakim@hanmail.net

회사소개 보타리에너지(주)는 30년간 축적된 전력분야의 기술력과 노하우로 현재 태양광발전장치와 전기차 충전기 시장에서 선두를 달리고 있는 대표적인 신재생에너지 전문기업입니다.



보타리에너지(주)
BOTARI ENERGY Co., Ltd.

정기채용지원 기간 (4월1일~4월30일) 중 채용정보

채용정보

모집직종

CAD, 전기기사

직무내용

설계, 도면제작 및 업무지원, 태양광 공무담당

근무요일	월~토 (토요일 격주 휴무)	근무시간	회사 내규에 따름
모집인원	2명	필요학력	무관
고용형태	상용직	급여	회사 내규에 따름
퇴직금	있음	4대보험	<input checked="" type="checkbox"/> 고용 <input checked="" type="checkbox"/> 산재 <input checked="" type="checkbox"/> 건강 <input checked="" type="checkbox"/> 국민
복리후생	중식 또는 중식비 제공, 교통비		
제출서류	이력서, 자기소개서, 주민등록등본, 자격증 사본		
접수방법	우편, 이메일		
전형방법	서류, 면접		

채용담당자

성명	안정순	부서(직위)	과장
전화번호	064-747-8826	E-mail	gsnarakim@hanmail.net

88

제조 · 화학

생드르영농조합법인

www.saengdr.co.kr

Tel : 064-783-6145 Fax : 064-784-6145

대표자명	이성호
소재지	제주특별자치도 제주시 조천읍 신촌남 8길 220-25
근무예정지	상동
업종	도 · 소매, 제조업
이메일	saengdr@daum.net

생드르

회사소개 생드르영농조합법인은 친환경농산물을 유통하는 생산자 조합입니다. 자연을 보존하고 건강한 삶을 영위할 수 있도록 농민들의 생산물을 유통하고 농민의 사회적 제권리 지킴을 목표로 하고 있습니다.

정기채용지원 기간 (4월1일~4월30일) 중 채용정보

채용정보	모집직종	물류, 사무, 가공
	직무내용	· 물류 : 농산물 입고고 재고관리, 검품검수, 작업관리, 관련사무 업무 · 배송 : 학교급식사업관련 매출관리, 수급, 배송, 재고관리업무와 관련사무 · 가공 : 농산물 가공(감귤즙생산, 농산물 건조제품 생산 등) 및 관련 사무 업무

근무요일	주 5일 (유통업 관계상 토요일 근무 있음)	근무시간	회사 내규에 따름
모집인원	3명	필요학력	무관
고용형태	상용직	급여	연 2,300만원
퇴직금	있음	4대보험	<input checked="" type="checkbox"/> 고용 <input checked="" type="checkbox"/> 산재 <input checked="" type="checkbox"/> 건강 <input checked="" type="checkbox"/> 국민
복리후생	중식 또는 중식비 제공, 차량 유지비, 토요일 근무시 시간 외 근무수당지급		
제출서류	이력서, 자기소개서		
접수방법	방문, 우편, 이메일		
전형방법	서류, 면접		

채용담당자	성명	최홍석	부서(직위)	경영지원팀
	전화번호	064-783-6145	E-mail	saengdr@daum.net

89

제조 · 화학

(주)수덕

www.jjpork.co.kr

Tel : 064-745-2266 Fax : 064-745-2121

대표자명 이혜경

소재지 제주특별자치도 제주시 수덕9길 44

근무예정지 상동

업종 축산물가공

이메일 sudouk1@hanmail.net

회사소개 (주)수덕은 1991년 5월에 설립되어 천혜의 자연환경을 자랑하는 제주도 청정지역에서 사육되는 엄선된 돈육만을 생산, 공급하기 때문에 육질과 맛에 있어서 뛰어난 품질을 자랑하고 있습니다. 또 국제기준의 현대식 위생시설을 갖춘 가공 시스템으로 공정사의 철저한 온도관리 및 위생관리로 '생산에서 소비자 식탁까지' 신선하고 안전한 제품을 공급하도록 운영하는 기업입니다.



정기채용지원 기간 (4월1일~4월30일) 중 채용정보

채용정보

모집직종

생산직(골발, 정선, 포장), 영업직, 사무직

직무내용

· 축산물 가공 · 영업 · 회계 및 일반 사무

근무요일	월~금 (주 5일)	근무시간	08:00~18:00
모집인원	0명	필요학력	무관
고용형태	상용직	급여	연 2,400만원 이상 (직무에 따라 상이함)
퇴직금	있음	4대보험	<input checked="" type="checkbox"/> 고용 <input checked="" type="checkbox"/> 산재 <input checked="" type="checkbox"/> 건강 <input checked="" type="checkbox"/> 국민
복리후생	중식 또는 중식비 제공		
제출서류	이력서, 자기소개서		
접수방법	방문, 우편, 팩스, 이메일		
전형방법	서류, 면접		

채용담당자

성명	양창혁	부서(직위)	부장
전화번호	064-745-2266	E-mail	sudouk1@hanmail.net

90

제조 · 화학

영농조합법인 돈마유통

www.corp.donma.co.kr

Tel : 064-712-2222 Fax : 064-744-7032

대표자명 김진옥

소재지 제주특별자치도 제주시 주르레길 1

근무예정지 상동

업종 식육포장처리업

이메일 halladonma@naver.com

회사소개 영농조합법인 돈마유통은 육가공 사업장으로 제주흑돈 및 제주마(馬) 가공 유통 전문 기업입니다.



정기채용지원 기간 (4월1일~4월30일) 중 채용정보

채용정보

모집직종

영업직/생산직(발골, 식자재)

직무내용

영업 배송업무, 생산업무

근무요일	월~금 (주 5일)	근무시간	09:00~18:00
모집인원	3명	필요학력	무관
고용형태	상용직	급여	면접 후 결정
퇴직금	있음	4대보험	<input checked="" type="checkbox"/> 고용 <input checked="" type="checkbox"/> 산재 <input checked="" type="checkbox"/> 건강 <input checked="" type="checkbox"/> 국민
복리후생	중식 또는 중식비 제공		
제출서류	이력서, 주민등록등본		
접수방법	방문		
전형방법	서류, 면접		

채용담당자

성명	김동현	부서(직위)	주임
전화번호	064-712-2222	E-mail	halladonma@naver.com

91

제조 · 화학

영어조합법인 제주창해수산

www.jejuuga.com

Tel : 064-712-5949 Fax : 064-711-8358

대표자명 문성익

소재지 제주특별자치도 제주시 계명2길 10

근무예정지 상동

업종 수산물, 수산물가공업

이메일 sungig7@daum.net

회사소개 영어조합법인 제주창해수산은 갈치, 옥돔, 고등어 등 제주산 수산물을 활용한 2차가공(즉석식품 등)을 제조, 유통하는 기업으로 제주도내 특산물 매장, 온라인 유통업체 등에 제품을 공급하고 있습니다. 자사에서 직접 종합 물 등에 제품을 등록하고 판매, 관리하는 온라인 마케팅팀을 구성중입니다.

정기채용지원 기간 (4월1일~4월30일) 중 채용정보

채용정보

모집직종

온라인 마케팅 담당자, 관리자

직무내용

온라인 판매, 영업 관리, 쇼핑몰 및 블로그 관리 등, 온라인 사업 전반에 대한 관리

근무요일

월~토 (토요일 격주 휴무)

근무시간

08:30~17:30

모집인원

2명

필요학력

초대졸 이상

고용형태

상용직

급여

연 2,400만원 이상

퇴직금

퇴직연금

4대보험

☒고용 ☒산재 ☒건강 ☒국민

복리후생

중식 또는 중식비 제공, 차량 유지비

제출서류

이력서, 자기소개서

접수방법

방문, 이메일

전형방법

서류, 면접

채용담당자

성명

고경범

부서(직위)

영업관리(팀장)

전화번호

064-712-5949

E-mail

sungig7@daum.net

92

제조 · 화학

(주)월자포장

Tel : 064-783-3850 Fax : 064-783-4852

대표자명 고추월

소재지 제주특별자치도 제주시 구좌읍 행원로 13길 77

근무예정지 상동

업종 제조업

이메일 w-j3850@hanmail.net

회사소개 (주)월자포장은 골판지상자(감굴, 당근, 감자, 무상자 등)를 제조 · 판매하는 회사이며 도내 전 지역단위 농협 및 영농조합 등 거래처를 두고 있는 중견기업입니다.

정기채용지원 기간 (4월1일~4월30일) 중 채용정보

채용정보

모집직종

생산직, 운송기사, 경리사원

직무내용

- 생산직 : 현장업무 등
- 운송기사 : 제품 배송업무 등
- 경리 : 회계 업무 등

근무요일

월~금 (주 5일)

근무시간

08:30~18:30

모집인원

5명

필요학력

고졸 이상

고용형태

상용직

급여

각 직종별 면접 후 결정
(경력에 따라 차등)

퇴직금

있음

4대보험

☒고용 ☒산재 ☒건강 ☒국민

복리후생

중식 또는 중식비 제공, 통근버스, 기숙사, 자녀학자금 지원

제출서류

이력서, 주민등록등본, 자격증 사본

접수방법

방문, 팩스, 이메일

전형방법

서류, 면접

채용담당자

성명

조건필

부서(직위)

관리이사

전화번호

064-783-3850

E-mail

cho0695@hanmail.net

93

제조 · 화학

주식회사 위드오

www.witho.co.kr

Tel : 070-4191-6262 Fax : 0303-3447-6262

대표자명 홍근화

소재지 제주특별자치도 제주시 첨단로 213-3, 219호(스마트빌딩)

근무예정지 상동

업종 제조업 및 도 · 소매업

이메일 witho6262@naver.com

회사소개 주식회사 위드오는 함께라는 뜻의 with와 유기농을 뜻하는 Organic의 O를 조합해 만들어 졌으며 열린생각과 열린마음으로 모두에게 안전하고 깨끗한 식품을 제공하여 모두를 이롭게 하자는 경영철학을 가진 청정제주의 건강한 식품회사입니다.



정기채용지원 기간 (4월1일~4월30일) 중 채용정보

채용정보

모집직종

생산/사업관리

직무내용

· 생산 : 더치커피 제조 · 사업관리 : 기획, 총무

근무요일	월~금 (주 5일)	근무시간	09:00~18:00
모집인원	0명	필요학력	무관 (디자인 전공자 우대(포트폴리오, 일러스트))
고용형태	상용직	급여	회사 내규에 따름
퇴직금	있음	4대보험	<input checked="" type="checkbox"/> 고용 <input checked="" type="checkbox"/> 산재 <input checked="" type="checkbox"/> 건강 <input checked="" type="checkbox"/> 국민
복리후생	중식 또는 중식비 제공, 통근버스		
제출서류	이력서, 자기소개서		
접수방법	이메일		
전형방법	서류, 면접		

채용담당자

성명	정민경	부서(직위)	실장
전화번호	070-4197-6262	E-mail	78jmk@naver.com

94

제조 · 화학

유씨엘(주)

www.e-ucl.co.kr

Tel : 064-805-8505 Fax : 064-805-8506

대표자명	이지원
소재지	제주특별자치도 제주시 애월읍 어음10길 67
근무예정지	상동
업종	제조업



회사소개 유씨엘(주)는 1981년 최초 설립되어 2014년 기준 208억의 매출액을 달성하고 이곤 화장품 OEM 및 연구 개발 전문회사로써 제품의 품질과 시장성을 높이기 위해 신원료 개발과 생산성 향상에 최선을 하고 있습니다. 또한 화장품 OEM 생산 뿐만 아니라 기능성 화장품(자외선차단, 미백, 주름개선 등)을 개발 · 생산하고 있습니다. 제 주공장은 제주도 천연 원료를 사용하여 원료부터 생산, 제품까지 원스톱으로 진행 할 수 있으며 제주도 지역소재의 산업화를 이루게 될 예정입니다.

정기채용지원 기간 (4월1일~4월30일) 중 채용정보

채용정보

모집직종	생산직		
직무내용	제품 생산		
근무요일	월~금 (주 5일)	근무시간	08:30~17:30
모집인원	1명	필요학력	무관
고용형태	상용직	급여	협의 후 결정
퇴직금	있음	4대보험	<input checked="" type="checkbox"/> 고용 <input checked="" type="checkbox"/> 산재 <input checked="" type="checkbox"/> 건강 <input checked="" type="checkbox"/> 국민
복리후생	통근버스, 기숙사, 동호회, 휴게실		
제출서류	이력서		
접수방법	이메일		
전형방법	서류, 면접		

채용담당자

성명	안민지	부서(직위)	비전지원팀(사원)
전화번호	064-805-8505	E-mail	mj.ahn@e-ucl.co.kr

95

제조 · 화학

주식회사 일해

Tel : 064-784-2890 Fax : 064-784-4181

대표자명 김영훈

소재지 제주특별자치도 제주시 조천읍 함와로 321

근무예정지 상동

업종 제조, 도 · 소매/농산물가공업

이메일 tamrawon@naver.com

회사소개 주식회사 일해는 제주감귤주스농축액을 주력으로 생산하는 농산물가공 제조업체로서 2001년도부터 감귤가공 사업을 하여 왔습니다. 제주도의 생명산업인 감귤의 원활한 유통차리를 위하여 매년 시설 개선 및 시설확장을 꾀하여 국내감귤농축액시장의 30%의 시장점유율을 차지하는 전문회사로 성장하였습니다. 향후 감귤뿐만 아니라 다양한 농산물의 가공기술과 첨단 기능성식품소재를 개발, bt산업으로의 사업다각화를 꾀하고, iso/haccp 인증으로 자주적 위생체계를 구축하여 명실상부한 종합 농산물 가공업체로 변신하기 위하여 최선의 노력을 다하고 있습니다.

정기채용지원 기간 (4월1일~4월30일) 중 채용정보

채용정보

모집직종

사무직, 식품연구원, 영업 및 마케팅

직무내용

- 사무직(매출거래처 관리, 택배발송업무 등 영업지원업무)
- 제품기획개발 및 연구개발
- 거래처 영업 마케팅업무

근무요일

월~금 (주 5일)

근무시간

08:00~17:00

모집인원

3명

필요학력

대졸 이상

고용형태

상용직

급여

- 사무직: 연 2,400만원 이상
- 연구원(경력직): 연 3,000만원 이상
- 영업 마케팅: 연 3,000만원

퇴직금

있음

4대보험

☒고용 ☒산재 ☒건강 ☒국민

복리후생

중식 또는 중식비 제공, 통근버스

제출서류

이력서, 자기소개서

접수방법

방문, 우편, 이메일

전형방법

서류, 면접

채용담당자

성명

이상희

부서(직위)

경영지원실(주임)

전화번호

064-784-2890

E-mail

tamrawon@naver.com

96

제조 · 화학

주식회사 제주씨그린

www.ollebadang.co.kr

Tel : 064-749-8889 Fax : 064-749-8883

대표자명 이승남

소재지 제주특별자치도 제주시 월산남길 100

근무예정지 상동

업종 제조, 도 · 소매 서비스업

이메일 seagreen2010@hanmail.net

회사소개 주식회사 제주씨그린은 제주 향토자원을 활용한 제조/유통/판매 전문 업체입니다.



(주)제주씨그린

정기채용지원 기간 (4월1일~4월30일) 중 채용정보

채용정보

모집직종

온라인 마케팅

직무내용

온라인 마케팅 담당

근무요일	월~금 (주 5일)	근무시간	09:00~18:00
모집인원	2명	필요학력	무관
고용형태	상용직	급여	연 3,000만원
퇴직금	있음	4대보험	<input checked="" type="checkbox"/> 고용 <input checked="" type="checkbox"/> 산재 <input checked="" type="checkbox"/> 건강 <input checked="" type="checkbox"/> 국민
복리후생	중식 또는 중식비 제공, 차량 유지비		
제출서류	이력서, 자기소개서, 주민등록등본, 자격증 사본		
접수방법	이메일		
전형방법	서류, 면접		

채용담당자

성명	이승남	부서(직위)	대표이사
전화번호	064-749-8889	E-mail	seagreen2010@hanmail.net

97

제조 · 화학

(주)청룡수산

www.bluedragon.co.kr

Tel : 064-733-3111 Fax : 064-732-5461

대표자명 문영섭

소재지 제주특별자치도 서귀포시 남원읍 일주동로 7825

근무예정지 상동

업종 제조, 도 · 소매업

이메일 bd1109@unitel.co.kr

회사소개 (주)청룡수산은 위생, 맛, 신선도를 키워드로 서귀포수협, 한림수협, 성산포수협, 모슬포수협, 제주시수협 등 제주도 내 5개 수협에 각각 중도매인으로 등록되어 가장 신선한 수산물만을 구매하여 백화점, 유통업체와 수산물시장은 물론 홈쇼핑 방송 판매를 이용하여 소비자 식탁까지 38년간 공급해온 전문기술을 갖춘 기업입니다.



정기채용지원 기간 (4월1일~4월30일) 중 채용정보

채용정보

모집직종

회계(총무) 사무원 및 관리자

직무내용

총무 및 세무회계, 채권, 노무관리 외

근무요일	월~토 (토요일 격주 휴무)	근무시간	09:00~18:00
모집인원	2명	필요학력	대졸 이상
고용형태	상용직	급여	면접 시 협의
퇴직금	있음	4대보험	<input checked="" type="checkbox"/> 고용 <input checked="" type="checkbox"/> 산재 <input checked="" type="checkbox"/> 건강 <input checked="" type="checkbox"/> 국민
복리후생	중식 또는 중식비 제공		
제출서류	이력서, 자기소개서, 주민등록등본		
접수방법	우편, 이메일		
전형방법	서류, 면접		

채용담당자

성명	현영근	부서(직위)	부장
전화번호	064-733-3111	E-mail	hy4171@hanmail.net

98

제조 · 화학

칠갑농산(주)

www.chilkab.co.kr

Tel : 051-714-2094 Fax : 051-714-2095

대표자명 이영주

소재지 충청남도 청양군 청양읍 적누리 237

근무예정지 제주 전 지역

업종 식품제조

이메일 jh_an@chilkab.co.kr

회사소개 칠갑농산(주)는 창립 30년 된 회사로 쌀 등을 가공하여 국내 외 면류, 떡류, 마카로니 등을 제조/도 · 소매하며, 고객에게 맛있는 먹거리를 제공합니다.



정기채용지원 기간 (4월1일~4월30일) 중 채용정보

채용정보

모집직종

식품영업원

직무내용

영업, 영업관리

근무요일

월~금 (주 5일)

근무시간

08:30~17:30

모집인원

1명

필요학력

고졸 이상

고용형태

상용직

급여

연 2,600~2,800만원

퇴직금

있음

4대보험

☒고용 ☒산재 ☒건강 ☒국민

복리후생

중식 또는 중식비 제공, 차량 유지비, 통신비지원

제출서류

이력서, 자기소개서, 주민등록등본

접수방법

팩스, 이메일

전형방법

서류, 면접

채용담당자

성명

선정영

부서(직위)

부산영업소(과장)

전화번호

051-714-2094

E-mail

jh_an@chilkab.co.kr

99

제조 · 화학

주식회사 한국비엠아이

www.bmikr.co.kr

Tel : 064-724-5194 Fax : 064-724-5104

대표자명 이광인, 우구

소재지 제주특별자치도 제주시 첨단로 7길 11

근무예정지 상동

업종 의약품 제조업

회사소개 주식회사 한국비엠아이는 2005년 9월 5일에 설립된 제약 · 보건 업종의 바이오 기업으로 의약품 · 진단시약 제조, 도매, 연구개발 사업을 하고 있습니다.

BIM 주식회사 한국비엠아이

정기채용지원 기간 (4월1일~4월30일) 중 채용정보

채용정보

모집직종

생산관리(물류관리)직원

직무내용

· 자재발주 및 자재관리 · 원료 및 완제품 관리

근무요일	월~금 (주 5일)	근무시간	09:00~18:00
모집인원	0명	필요학력	고졸 이상
고용형태	상용직	급여	회사 내규에 따름
퇴직금	있음	4대보험	<input checked="" type="checkbox"/> 고용 <input checked="" type="checkbox"/> 산재 <input checked="" type="checkbox"/> 건강 <input checked="" type="checkbox"/> 국민
복리후생	중식 또는 중식비 제공, 자녀학자금 지원, 장기근속 수당, 경조사 지원, 우수사원 포상		
제출서류	이력서, 자기소개서		
접수방법	방문, 우편, 팩스, 이메일		
전형방법	서류, 면접, 신체검사		

채용담당자

성명	강소명	부서(직위)	생산지원팀(주임)
전화번호	064-724-5194	E-mail	smkang@bmikr.co.kr

채용정보

모집직종

생산지원팀 엔지니어링

직무내용

· 기계 및 냉동기 유지보수 · 용접, 소방

근무요일

월~금 (주 5일)

근무시간

09:00~18:00

모집인원

0명

필요학력

고졸 이상

고용형태

상용직

급 여

회사 내규에 따름

퇴직금

있음

4대보험

☒고용 ☒산재 ☒건강 ☒국민

복리후생

중식 또는 중식비 제공, 자녀학자금 지원, 장기근속 수당, 경조사 지원, 우수사원 포상

제출서류

이력서, 자기소개서

접수방법

방문, 우편, 팩스, 이메일

전형방법

서류, 면접, 신체검사

채용담당자

성명

강소명

부서(직위)

생산지원팀(주임)

전화번호

064-724-5194

E-mail

smkang@bmikr.co.kr

정기채용지원 기간 (4월1일~4월30일) 중 채용정보

채용정보	모집직종	생산직(주사제)		
	직무내용	의약품 제조 및 생산장비 관리		
	근무요일	월~금 (주 5일)	근무시간	09:00~18:00
	모집인원	0명	필요학력	고졸 이상
	고용형태	상용직	급 여	회사 내규에 따름
	퇴 직 금	있음	4대보험	<input checked="" type="checkbox"/> 고용 <input checked="" type="checkbox"/> 산재 <input checked="" type="checkbox"/> 건강 <input checked="" type="checkbox"/> 국민
	복리후생	중식 또는 중식비 제공, 자녀학자금 지원, 장기근속 수당, 경조사 지원, 우수사원 포상		
	제출서류	이력서, 자기소개서		
	접수방법	방문, 우편, 팩스, 이메일		
	전형방법	서류, 면접, 신체검사		
채용담당자	성명	강소명	부서(직위)	생산지원팀(주임)
	전화번호	064-724-5194	E-mail	smkang@bmikr.co.kr

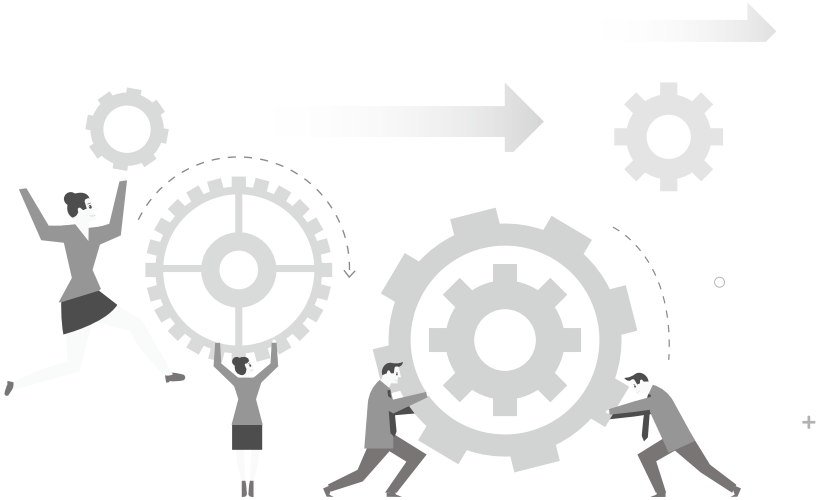

정기채용지원 기간 (4월1일~4월30일) 중 채용정보

채용정보

모집직종	생산직(포장실)		
직무내용	의약품 포장 및 제품 선별		
근무요일	월~금 (주 5일)	근무시간	09:00~18:00
모집인원	0명	필요학력	고졸 이상
고용형태	상용직	급 여	회사 내규에 따름
퇴 직 금	있음	4대보험	<input checked="" type="checkbox"/> 고용 <input checked="" type="checkbox"/> 산재 <input checked="" type="checkbox"/> 건강 <input checked="" type="checkbox"/> 국민
복리후생	중식 또는 중식비 제공, 자녀학자금 지원, 장기근속 수당, 경조사 지원, 우수사원 포상		
제출서류	이력서, 자기소개서		
접수방법	방문, 우편, 팩스, 이메일		
전형방법	서류, 면접, 신체검사		
성명	강소명	부서(직위)	생산지원팀(주임)
전화번호	064-724-5194	E-mail	smkang@bmikr.co.kr

MEMO



성공의 TIP!

경쟁력 있는 이력서 작성 TIP

취업을 위해서 인사담당자에게 가장 처음으로 자신을 나타내는 부분이 이력서이다. 첫인상이 중요하듯이 이력서 또한 첫 느낌이 중요하다. 사소한 실수가 자신의 이미지를 결정 할 수 있으므로 이력서는 간단명료하면서도 정확하게 작성한다.

01 능동적인 자세로 이력서를 쓴다.

항목에 맞게 쓰느라 수동적이 될 수 있는데 능동적으로 자신의 능력을 보여 줄 수 있는 이력서 작성이 중요하다.

02 최근 정보 순으로 작성한다.

현재 상황부터 역순으로 적는 것이 일반적이다. 인사담당자는 최근의 학력이나 경력에 관심이 있으며 과거의 일 일수록 대수롭지 않게 넘기기 때문이다.

03 올바른 어휘를 사용하라.

올바른 어휘를 사용하지 않으면 신뢰감이 떨어진다. 적절한 어휘를 적재적소에 사용하는 것이 가독성이 높은 이력서를 만든다.

04 경력은 구체적으로 작성한다.

경력에 최대한 구체적으로 작성하는 것이 좋다. 가장 좋은 것은 경력기술서를 별첨하는 것이지만 부득이 경력기술서 없이 경력사항을 기입 할 때는 주요업무 및 성과, 실적, 수행 프로젝트 등을 구체적으로 기술해야 한다.

05 정작하게 작성하라.

스펙이 부족한 것 같아서 경력을 부풀리고 취득하지도 않은 자격증을 작성해서는 안된다. 적발될 경우 입사취소가 되기 때문에 이력서는 반드시 정작하게 작성해야 한다.

06 굵은 글씨를 활용하라.

이력서의 내용이 많을 때는 중요한 내용에 굵은 글씨 처리를 해보자. 인사담당자의 눈에 잘 띄게 될 것이다. 다만 너무 많은 굵은 글씨는 산만해 보일 수 있으므로 한 두문장 정도에 사용하는 것이 좋다.

이 력 서

최근 6개월 이내 촬영한 사진



양식에 따라 가운데 / 좌 · 우 정렬 주의!
해당 항목은 중앙 정렬이 적절합니다.

반드시 연봉을 적는 것이 아니라면
회사 내규로 기재할 것!

이름	홍길동	한문	洪吉童	지원분야	일반사무
생년월일	1993. 01. 01			희망연봉	2800만원/년
휴대폰	010.1231.1234	전화번호		064-0000-0000	번호사이 - 로 구분
E-mail	Jeluywcajob@hanmail.net				
주 소	제주특별자치도 제주시 삼우로 11길 3 제주YWCA				

양식 내 작성 순서가 정해져 있지 않은 경우에는 최신의 것이
가장 상단에 올라오는 것이 바람직 합니다.

이메일은 대문자를 사용하지 않습니다.
오타의 개념으로 작성의 성실도 하락주의. 하이퍼링크 삭제

학력사항							
학교명	입학일	졸업일	전 공	학 점	편입여부	소재지	졸업여부
OO고등학교	2009.03.03	2012.02.23	인문계	-	무	제주도	유
OO대학교	2012.03.02	2016.02.20	경영학과	3.7/4.5	무	제주도	유

(주)로 기입할 것!

담당업무 누락주의!!

경력사항			
회사명	활동구분	기 간	담당업무
주OO회사	인턴	2016.03.18. ~ 2016.06.18.	
(주)OO협회	사원	2016.08.01. ~ 2018.01.01.	

누락 없이 모든 항목을 기록합니다.

교내 외 활동			
조직명	활동구분	기 간	활동내용

자격증 등 공인성적 역시 최신의 것이 상단으로 오도록 작성해야 합니다.

어학능력				
언어	Test명	점 수	취득일	발급기관
영어	토익	750	2016.02.02.	ETS
중국어	HSK6급	230	2017.03.03.	HSK 한국사무국

자격사항		
자격증/면허증	자격번호/등급	취득일
컴퓨터활용능력 1급	16-k0-000000	2017.08.08

중앙/좌 · 우 정렬 역시 가능한 통일하여 사용합니다.

위에 기재한 사항은 사실과 틀림없습니다.

2018년 4월 1일

성명 : 홍길동 (인)



경쟁력 있는 자기소개서 작성 TIP

자기소개서는 자신을 소개하는 글을 쓰는 것이다. 다양한 체험과 진심을 담아서 서술하는 것이 가장 중요한 과정이지만, 무엇보다 글쓰기 활동이라는 것을 명심하여 작성해야 한다. 아무리 좋은 내용의 글일지라도 읽기 어려울 만큼 표현이 그릇된다면, 좋은 평가를 받기 어렵다. 정확하고 분명하게 자신이 전달하고자 하는 것을 글로 표현할 수 있는 자기소개서 작성 핵심포인트를 살펴보자!

01 주어와 서술어 사용 및 올바른 문장 표현

문장을 끝맺기 전에는 꼭 주어를 확인해야 하고, 주어와 서술어에 동일한 단어가 중복되지 않아야 한다. 읽는 이가 내용을 쉽게 이해하고 공감할 수 있어야 하며, 구조적으로 단순하고 자연스럽게 읽히는 문장이 가장 좋은 문장이다. 한 문장의 길이는 50자 내외로 간결하게 쓰는 연습을 하고, 너무 짧은 문장으로만 연결해도 어색하기 때문에 앞뒤 문장의 주어가 중복되는지 확인 한다.

02 평가 목적과 항목 이해하기!

자기소개서 문항 질문은 묻고자 하는 바가 명확하다. 각 문항이 요구하는 핵심 역량을 파악하여 이와 관련된 자신의 진실된 경험을 서술하면 된다. 자신의 학업과 경험, 경력과 특정한 분야에 대해 자기주도적으로 자신이 배우고 느낀 것이나 성실하게 공부한 흔적 또는 활동들이 있다면 이를 중심으로 서술하자.

03 인터넷 용어, 줄임말 NO, 여백 NO, 오타자 NO

인터넷 용어, 줄임말 사용은 인사담당자에게 강한 인상을 남길 수 있지만, 글을 제대로 알아볼 수 없을 뿐만 아니라 가볍고 무례하다 여겨질 수 있으므로 사용하지 않는 것이 좋다. 또한 질문에 대해 최대한 여백 없이 작성하는 것이 좋다. 작성 후 몇 번이고 훑어보며 오타와 문장을 올바르게 맞춰야 한다.

04 일관성 있는 표현 사용

문장의 첫머리에 '나는...이다' 라고 작성하고 어느 부분에는 '저는...습니다' 라고 혼용하여 표현하는 경우가 많이 있다. 어느 쪽을 쓰더라도 한 가지로 통일하여 사용하고, 호칭, 종결형 어미, 존칭어 등은 일관된 표현으로 쓰는 것이 바람직하다.



취업여부를 결정짓는 면접에서 필요한 TIP

면접은 서류전형에서는 알 수 없었던 지원자의 인성 및 적성, 직무능력, 발전 가능성 등의 종합적인 능력을 파악하기 위한 절차이다. 취업을 위한 최종 관문이며, 취업 여부를 결정짓는 가장 중요한 요인으로 볼 수 있는 면접에서 좋은 인상을 얻는 방법을 살펴보자!

01 시간약속을 지켜라!

면접시간에 늦거나 너무 촉박하게 도착하면 마음도 급해져 면접 전 여유를 찾기 어렵고, 머리, 옷매무새 등이 정돈되지 않아 불안해 보이는 인상을 남길 수 있다.

02 반듯한 자세와 Eye Contact

자세와 태도는 호감이 가고 끌리는 인상을 심어주는 주요한 요소이다. 반듯한 자세의 기본은 가슴과 등을 곧게 펴고 시선은 정면을 향하는 것! 머리에 왕관을 쓰고 있다는 생각으로 고개를 떨구지 않도록 주의하자. 면접관과의 Eye Contact도 중요하지만, 눈을 뚫어지게 응시하는 것보다 코와 입, 얼굴을 2초가량 번갈아가며 쳐다보는 것이 자연스럽다.

03 옷차림에 신경쓰자!

가장 결정적인 당락요인은 '첫 인상'이다. 깨끗하고 산뜻한 느낌을 주도록 옷차림에 신경쓰자. 튀는 옷차림을 삼가하고 진한 화장이나 향수도 피하는 것이 좋다.

04 충분한 생각 말하기 연습

본인의 생각을 조리 있게 대답할 수 있도록 연습하자. 예상 질문 리스트를 뽑아 두괄식으로 대답하고, 자신의 생각, 결론을 한 문장으로 말한 뒤 2~3문장 정도로 사례를 들어 보충하는 것이 좋다.

05 '다·나·까'로 마무리하자!

해요체는 친근감있고 부드러운 느낌이지만 면접에서는 어울리지 않는다. 면접에서는 '다·나·까' 체로 문장을 마무리하자.

 제주YWCA 청년일자리지원센터

취업지원 프로그램

상·하반기 민간기업통합 정기채용지원

민간기업의 열악한 채용시스템을 개선하고 우수한 능력을 가진 구직자들이 채용정보를 한눈에 볼 수 있어 구인·구직 비용을 절약하고 일시에 많은 구직자 채용 가능

사업내용

사업기간 2018년 4월, 9월

지원대상 제주도내 5인 이상 사업체, 구직자

지원내용 상·하반기(3월·10월) 연 2회 구인 기업 모집, 업체별 채용 요강 가이드북 제작, 구직자 취업 컨설팅, 채용면접 지원 등

전문직업상담사 취업지원프로그램

면접경험이 없거나 자신감이 부족하여 혼자 면접보기 어려운 구직자를 위해 전문직업상담사가 면접에 함께 동행하여 지원하고 취업으로 연결시키는 서비스

사업내용

사업기간 연중

상담문의 평일 09:00~17:00, 제주YWCA 청년일자리지원센터

지원대상 제주도내 청년구직자 및 일반구직자 등

지원내용 구직자 동행면접, 기업방문 구인상담, 청년일자리코너 운영



청년Dream취업 박람회

제주도내 청년구직자를 대상으로 취업시즌과 연계하여 청년구직자 취업자원을 위해 현장 채용기회 확대 및 양질의 취업지원 서비스 제공

사업내용

사업기간 2018년 10월 중

지원대상 특성화고 재학생 및 졸업생, 대학생, 일반청년구직자 등

지원내용 현장면접, 컨설팅 및 취업지원 카운슬링, 다양한 부대행사 운영

도민행복일자리 박람회

고령자 및 청장년 실업자 등 고용 취약계층 대상으로 구인·구직 만남의 날을 개최하여 다양한 계층의 취업 지원으로 취업현장의 미스매치를 해소를 통한 고용활성화

사업내용

사업기간 2018년 10월 중

지원대상 청년 및 중·고령자/자활사업참여자/경력단절여성/장애인 등

지원내용 현장면접, 컨설팅 및 취업지원 카운슬링, 다양한 부대행사 운영

< 제주특별자치도 일자리 지원정책 및 지원서비스 >



제주 일자리 재형저축 (53⁺2 통장)

도내 중소기업 근로자의 목돈 마련을 통한 자산형성으로
저임금 근로여건 개선 장기 재직 유도로 중소기업 인력난 해소

- 지원대상** 도내 중소기업 근로자 (만 15세 ~ 만 39세 이하)
※ 6개월 이상 재직한 정규직 근로자
- 지원조건** 5년간 장기 재직
- 지원내용**
- 제주형 재형 저축 가입 기업에 5년간 기업부담금 일부 지원 (1명당 월 25만원)
 - 저축설계: [근로자(10만원) + 기업(15만원) + 도(25만원)] × 60개월(5년)
 - 근로자 만기 시 (장기 재직 시) 3,000만원 + 이자 수령

사업참여절차

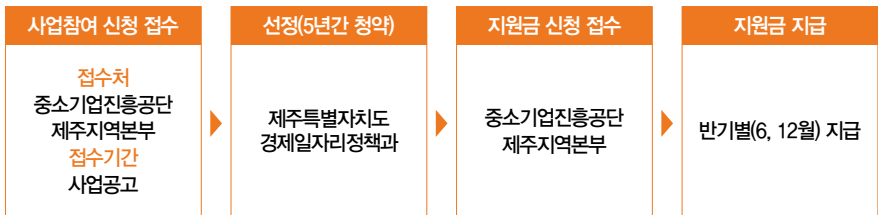



일하는 청년 보금자리 지원사업

청년을 고용한 중소기업에 근로자 숙소 임차 비용을 지원으로 청년 근로자의 주거환경 개선을 지원하여 기업의 구인난과 청년의 장기재직을 유도하여 산업 경쟁력 강화 지원

- 지원대상** 상시근로자 5인 이상 우선지원 대상기업(고용보험법),
청년기업(상시근로자 무관)
(※ 일부 업종에 따른 제한있음)
- 지원내용** 기업에서 청년 근로자(만15세 ~ 39세)에게 주택을 임차하여 제공하거나
기업이 청년 근로자에게 주택 임차료를 지원하여 숙소를 지원한 경우
근로자 1인당 월 30만원 한도(임차비용의 80%범위), 2년간 지원
- 지원한도** 참여기업별 최대 5명(추가 지원 대상의 경우 최대 8명)
- 참여신청** 매월 1일 ~ 10일(예산 소진시 까지)
- 지원신청** 매분기 1일 ~ 10일 (3월, 6월, 9월, 12월)

사업참여절차

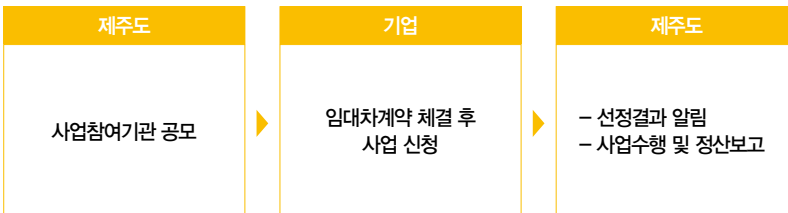



청년 취업지원 희망프로젝트

청년 미취업자를 정규직으로 고용한 도내 중소기업에 임금의 일부를 지원하여
청년층의 중소기업 취업을 유도하고, 중소기업의 구인난 해소에 기여.

※중소기업 연계형 청년희망프로젝트』 및 『기업체 인턴』 제도 개선하여 2017년부터 시행중.

지원대상

※ 사업참여기업 자격

- ① 제주도내 사업자 등록
- ② 최근 1년간 매출액 1억원 이상
- ③ 신청일 현재 상시근로자 3인 이상 4대 보험가입 사업장

※ 사업참여근로자 자격

- ① 대한민국 국적 소유자로서 신청일 현재 도내 주소를 둔 자
- ② 만 15세 이상 39세 이하(1979. 1. 1 ~ 2003. 12. 31 출생자)

사업내용

미취업청년 신규채용 기업에 1인당 월 50~70만원 지원
(기업당 최대 10명 지원)

사업참여절차

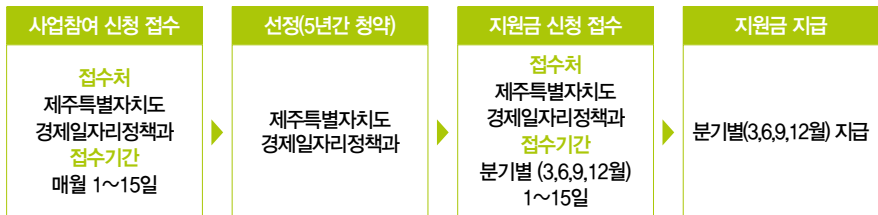

문의 제주특별자치도 경제일자리정책과 TEL.064)710-2544



제주 청년내일채움공제

고용노동부 청년정책과 제주도의 청년취업지원제도 연계
청년일자리 창출 및 자산 형성기회마련

지원대상

※ 사업참여기업 자격

- ① 제주도내 사업자등록
- ② 신청일 현재 상시근로자 5인 이상 4대 보험가입 사업장

※ 사업참여근로자 자격

- ① 대한민국 국적 소유자로서 신청일 현재 제주도내 주소를 둔 자
- ② 만 15세 이상 34세 이하(1984. 1. 1 ~ 2003. 12. 31 출생자)

지원조건

최저임금준수

지원내용

[제주도 지원]

- 사업주에게 인턴기간(1~3개월)의 급여에 대한 지원금(가입장려금)지급
- 최대 120만원
- 청년취업지원 희망프로젝트사업 참여 자격 부여
(24개월 인건비 월 50~70만원 지원)

[고용노동부 지원]

- 청년에게 만기지급금 1,600만원 + 이자

사업참여절차

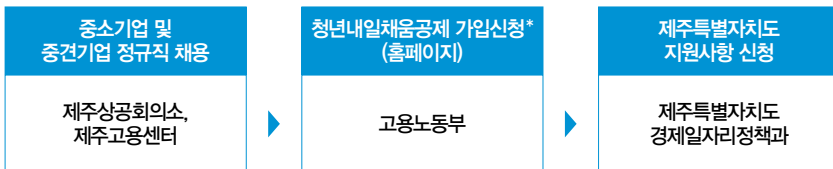

| 청년내일채움공제 가입신청 홈페이지 | www.work.go.kr/youngtomorrow/index.do

문의 제주특별자치도 경제일자리정책과 TEL.064)710-2544

제주청년내일채움공제(53% 지원)

임하는 청년내일채움공제(53% 지원)

청년취업지원 희망프로젝트

제주청년내일채움공제

MEMO

MEMO



2018 제주특별자치도
상반기 민간기업 통합 정기채용지원

www.dodreammap.co.kr